

Leistungsverzeichnis

ÖNORM - Leistungsbeschreibung

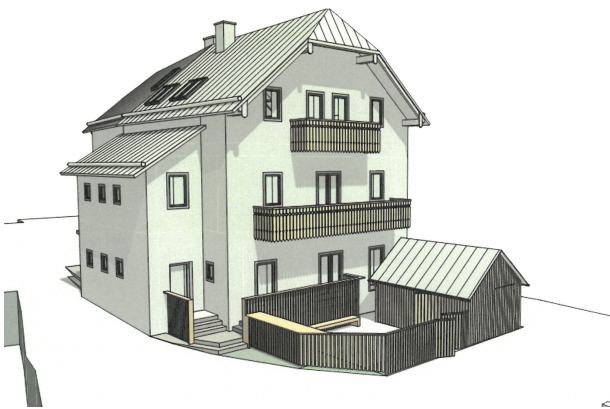

ELLMAUER KAIN ZÖHNER

Liesengutstraße 8

4810 Gmunden

Tel.: -

Fax: -

Mobil: +43 664 310 09 13

ellmauer@raumanzug.at

Projekt

047

ehem. Arzthaus Hallstatt

Bauvorhaben

Umbau/Sanierung ehem. Arzthaus Hallstatt

Baderplatz 108

4830 Hallstatt

-

Leistung (LV)

02

ZIMMERMEISTERARBEITEN

Ausführungsbeginn

10.04.2023

Ausführungsende

29.12.2023

Angebotsaufforderung

Sollten Sie an der Ausführung folgender Leistungen interessiert sein, bitten wir um die termingerechte Abgabe Ihres Angebotes.

Abgabetermin

02.03.2023

Abgabezeit

12:00 Uhr

Abgabeort

Marktgemeinde Hallstatt

Seestrasse 158

4830 Hallstatt

Zuschlagsfrist

10.03.2023

MwSt.

20,00 %

Währung

EUR

Seiten o. Anlage(n)

Seiten: 56

Leistungsverzeichnis cmA

Leistungsverzeichnis

Projekt (047)
ehem. Arzthaus Hallstatt
Leistung (LV)
02 ZIMMERMEISTERARBEITEN

Bauvorhaben Umbau/Sanierung ehem. Arzthaus Hallstatt Baderplatz 108 4830 Hallstatt		
Bauherr Marktgemeindeamt Hallstatt Seestraße 158 4830 Hallstatt UID Nr.: ATU 39 091 004		
Telefon + 43 6134 8255 0 Fax gemeinde@hallstatt.ooe.gv.at		Ansprechpartne... Hr. Alfred Gamsjäger
Planverfasser / Ausschreibung ELLMAUER KAIN ZOHNER Liesengutstraße 8 4810 Gmunden		
Telefon - Fax - Mobil +43 664 310 09 13 ellmauer@raumanzug.at		
Bauleitung cm- Architektur Ziviltechnikergesellschaft mbH Föhrenweg 8 4820 Bad Ischl		
Telefon +43 660 777 58 44 Fax - Mobil +43 664 120 84 88 office@cm-architektur.at		Ansprechpartne... Matthias Kogler
Ansprechpartner / Bemerkung M. Kogler +43 660 777 58 44 office@cm-architektur.at		
Abgabe im geschlossenen Kuvert (inkl. K7-Blätter) ÖNorm Datenträger A 2063 und pdf		

Diese Unterlagen sind vollständig auszufüllen und mit Stempel/ Unterschrift einzureichen. Bitte sorgen Sie für den termingerechten Eingang Ihres Angebots am Abgabeort (siehe Deckblatt). Sie haben noch Fragen? (ellmauer@raumanzug.at)

Angebotssumme in EUR

Angebotssumme, Netto:
zzgl. MwSt. (20,0 %):
<u>Angebotssumme, Brutto:</u>	<u>.....</u>	<u>.....</u>
	Angebotsabgabe	Geprüft
.....
Anbieter - Datum, Ort	Ausschreibender - Ort, Datum	
Stempel	Stempel	
.....	
Anbieter - Unterschrift	Angebotssumme nachgeprüft	

Leistungsverzeichnis

ehem. Arzthaus Hallstatt (047)

Vertragsgrundlage

! Als Vertragsgrundlage für die Ausführung der Arbeiten, Lieferungen und unentgeltlich zu bewirkender Nebenleistungen gelten die in der Leistungsbeschreibung eingefügten Allgemeinen, Ständigen und Zusätzlichen und Besonderen Vertragsbedingungen, die durch Unterschrift auf dieser Seite anerkannt werden.

Sonstige Vereinbarungen

- Die Teilnahme am Wertungsverfahren setzt die Einhaltung des Abgabetermins voraus.
- Eine Wertung des Angebotes ist nur bei Abgabe vollständig ausgefüllter Unterlagen möglich.
- Alle Einzelpreise sind Netto in EUR mit maximal drei Nachkommastellen einzutragen.
- Änderungen oder Alternativen zu diesem Leistungsverzeichniss haben nur dann Gültigkeit, wenn sie schriftlich vereinbart werden.
- Unterschrift/ Stempel sind auf den Seiten 'Zwei', 'Drei' und der "LV-Zusammenfassung" erforderlich.
- Anlagen sind Ausschreibungsbestandteil. Nur vollständige Angebotsabgaben können berücksichtigt werden.
- Skontovereinbarung: 3,00 % gemäß Zahlungsziel
- Vertragsstrafe: -
- Haftrücklass: 5,00 % von Rechnungsbetrag
- Vergabeverfahren: Verhandlungsverf. mit öffentl. Bekanntmachung (Ausschreibun...

Abzüge Netto

- | | |
|------------------------------|--------|
| - Erfüllungsbürgschaft | - |
| - anteilige Baubeschilderung | - |
| - anteilige Baureinigung | 0,25 % |
| - anteiliges Bauwasser | - |
| - anteiliger Baustrom | - |
| - allgemeine Bauschäden | 0,25 % |
| - Deckungsrücklass | 7,00 % |

Abzüge Brutto

- | | |
|----------------------------|---|
| - Bauleistungsversicherung | - |
|----------------------------|---|

Anbieter - Datum, Unterschrift

Stempel

.....
Anbieter - Unterschrift

Wichtiger Hinweis

- Zusätzlich zur Papierform oder PDF-Datei können Sie diese Ausschreibungsunterlagen auch als Austauschdatei per E-Mail bzw. Datenträger im Format 'ÖNORM A2063 / B2063' erhalten.
- Struktur der Ordnungszahlen (Gliederung): 1122PPI
- **Die Angebotsabgabe im Format ÖNORM ist erwünscht.**
- Ein Modul zur digitalen Angebotsabgabe kann zur Verfügung gestellt werden (Digitale Angebotsanforderung).

Inhaltsverzeichnis

ehem. Arzthaus Hallstatt (047)

LV	02	ZIMMERMEISTERARBEITEN	
Nr.		Bezeichnung	Seite
		Deckblatt des Leistungsverzeichnisses	1
00	LG	Allgemeine Bestimmungen	5
00.11	ULG	Angebotsbestimmungen	5
00.12	ULG	Umstände der Leistungserbringung	8
00.13	ULG	Zusammenfassende Beschreibung der Leistung	9
00.14	ULG	Allgemeine Bestimmungen	10
00.16	ULG	Besondere Bestimmungen für den Einzelfall	11
36	LG	Holzbau	14
36.00	ULG	Wählbare Vorbemerkungen	15
36.01	ULG	Sonderkosten der Baustelle	15
36.12	ULG	Holzriegelbau konventionell	16
36.15	ULG	Dämpaket Wand	20
36.19	ULG	Fassade	21
36.20	ULG	Rohbauelement Holzmassivdecke Brettsper Holz	24
36.22	ULG	Holzbalkendecke	26
36.25	ULG	Dämpaket Decke	26
36.26	ULG	Innenbekleidung Decke	28
36.29	ULG	Fussbodenaufbau	28
36.31	ULG	Dachtragwerk konventionell	30
36.35	ULG	Dämpaket Dach	34
36.36	ULG	Innenbekleidung Dach	37
36.39	ULG	Dachaufbau	37
36.40	ULG	Holzbauwerke	42
36.45	ULG	Holztragwerke Einzelbauteil	43
36.50	ULG	Einbauteile u.Verbindungsmittel aus Stahl	45
36.65	ULG	Terrassen-u.Balkonbeläge	45
36.70	ULG	Einfriedungen aus Holz	47
36.75	ULG	Sonstiges, Dacheinbauten	49
36.80	ULG	Instandsetzungsarbeiten	52
36.90	ULG	Regieleistungen	53
		Zusammenfassung der Gliederungspunkte	55

Leistungsverzeichnis

ehem. Arzthaus Hallstatt (047)

LV	02	ZIMMERMEISTERARBEITEN		
LG	00	Allgemeine Bestimmungen		
Nr.		Leistungsbeschreibung	Menge/ Einh.	Preis (EP)
00 LG Allgemeine Bestimmungen				
00.11 ULG Angebotsbestimmungen				
00.11.01	LB	Die Vergabe der ausgeschriebenen Leistung erfolgt auf der Grundlage des Die Vergabe der ausgeschriebenen Leistung erfolgt auf der Grundlage des Bundesvergabegesetzes (BVerG).		
00.11.01 B	LB	Öffentliche AG/Unterschwellenbereich Es gelten die Bestimmungen für öffentliche Auftraggeber im Unterschwellenbereich.		
00.11.03	LB	Die Form der Angebote wird wie folgt geregelt: Die Form der Angebote wird wie folgt geregelt: Der vom Ausschreiber erstellte Vordruck ist in jedem Fall rechtsgültig unterfertigt abzugeben. Ist aus der Sicht des Bewerbers oder Bieters eine Berichtigung der Ausschreibung (dazu zählt auch ein etwaiger SiGe-Plan) erforderlich, so hat dieser grundsätzlich 14 Tage vor Ende der Angebotsfrist dies dem Auftraggeber mitzuteilen.		
00.11.03 A	LB	Datenträgeraustausch Ein Datenträgeraustausch gemäß ÖNORM ist zulässig, wenn der Bieter vom Ausschreiber einen Datenträger mit dem Ausschreibungs-Leistungsverzeichnis erhalten hat. Macht der Bieter von der Möglichkeit der Abgabe eines Datenträgers Gebrauch, ist die Abgabe eines eigenen automationsunterstützt und rechtsgültig unterfertigten Leistungsverzeichnisses des Bieters anstelle des auf den Vordrucken des Ausschreibers erstellten Angebotes zulässig. Der Mindestinhalt des gedruckten Angebotsleistungsverzeichnisses muss den Bestimmungen der ÖNORM entsprechen. Der Datenträger wird vom Ausschreiber eingelesen. Bei Widersprüchen oder Unklarheiten, einschließlich technischer Probleme beim Einlesen des Datenträgers wird vereinbart: -Das Angebot wird vorläufig auf Grund des abgegebenen schriftlichen Leistungsverzeichnisses protokolliert. -Der fehlerhafte oder unlesbare Datenträger wird vom Bieter innerhalb einer vom Ausschreiber festgesetzten, angemessenen Frist durch einen mangelfreien ersetzt. -Gelingt es dem Bieter nicht, einen dem gedruckten Angebot entsprechenden mangelfreien Datenträger fristgerecht vorzulegen, der den Bestimmungen der ÖNORM entspricht und auch tatsächlich vom Ausschreiber eingelesen werden kann, ist		
- Fortsetzung auf nächster Seite -				

Leistungsverzeichnis

ehem. Arzthaus Hallstatt (047)

LV	02	ZIMMERMEISTERARBEITEN			
LG	00	Allgemeine Bestimmungen			
ULG	00.11	Angebotsbestimmungen			
Nr.		Leistungsbeschreibung	Menge/ Einh.	Preis (EP)	Gesamt (GP)
		der Ausschreiber zu einer ersatzweisen Behebung dieses Mangels auf Kosten des Bieters berechtigt. Hat der Bieter sein Angebot auf dem Vordruck des Ausschreibers abgegeben, ist die Abgabe eines Datenträgers nicht erforderlich. Datenträger: <u> Daten-Stick </u>			
00.11.03 C	LB	Kopien/Drucke zulässig Das Angebot kann auf den Vordrucken des Ausschreibers oder inhaltlich identen Kopien oder eigenen EDV-Ausdrucken mit komplettem Langtext erstellt werden. Bei Widersprüchen zwischen Vordruck und Kopie gilt der Vordruck des Ausschreibers.			
00.11.03 D	LB	Elektronische Datenübertragung Eine elektronische Datenübertragung ist zulässig. Folgende Formvorschriften sind einzuhalten: <u> Daten-Stick </u>			
00.11.04	LB	Ein Angebot gilt unbeschadet etwaiger Vorschriften in Gesetzen und Ein Angebot gilt unbeschadet etwaiger Vorschriften in Gesetzen und Verordnungen, oder etwaiger Bestimmungen in der ÖNORM als vollständig, wenn es folgende Angaben und Unterlagen enthält:			
00.11.04 A	LB	Vollständigkeit des Angebotes Angaben des Bieters in allen vom Ausschreiber vorgesehenen Preisfeldern im Leistungsverzeichnis und in etwaigen beigeschlossenen Formularen, sowie sonstige in der Ausschreibung verlangte Nachweise und Beilagen zum Angebot.			
00.11.06	LB	Bei rechnerisch fehlerhaften Angeboten, die nach rechtlichen oder sonsti Bei rechnerisch fehlerhaften Angeboten, die nach rechtlichen oder sonstigen Bestimmungen berichtigt wurden, wird wie folgt vorgegangen:			
00.11.06 C	LB	Vorreihen korrigierter Angebote erfolgt Eine Vorreihung infolge Berichtigung eines Rechenfehlers erfolgt.			
00.11.07	LB	Folgende Interpretations- und Korrekturregeln gelten als vereinbart: Folgende Interpretations- und Korrekturregeln gelten als vereinbart:			
00.11.07 A	LB	Einheitspreisanteile,Korrektur Die Zeichen - und / gelten als Null. Dies gilt auch für Einheitspreise. Wenn einer von zwei Einheitspreisanteilen fehlt und der andere Preisanteil kleiner als der Einheitspreis ist, gilt die Differenz als fehlender Einheitspreisanteil. Wenn der angegebene Preisanteil größer ist als der Einheitspreis, wird der angegebene Preisanteil auf die Höhe des Einheitspreises korrigiert; der fehlende Einheitspreisanteil gilt dann als Null. Wenn beide Einheitspreisanteile fehlen und der Einheitspreis			
- Fortsetzung auf nächster Seite -					

Leistungsverzeichnis

ehem. Arzthaus Hallstatt (047)

LV	02	ZIMMERMEISTERARBEITEN			
LG	00	Allgemeine Bestimmungen			
ULG	00.11	Angebotsbestimmungen			
Nr.		Leistungsbeschreibung	Menge/ Einh.	Preis (EP)	Gesamt (GP)
		angegeben ist, wird jeder Einheitspreisanteil mit der Hälfte des Einheitspreises angesetzt. Liegt die Summe der Einheitspreisanteile über oder unter dem Einheitspreis, erfolgt eine Korrektur der Preisaufgliederung gemäß ÖNORM.			
00.11.08	LB	Für Nachlässe oder Aufschläge gilt: Für Nachlässe oder Aufschläge gilt:			
00.11.08 A	LB	Nachlässe Aufschläge ÖNORM Es gelten die Regeln der ÖNORM.			
00.11.08 D	LB	Skonti ohne Zahlungsfrist als Nachlass Ohne Zahlungsfrist angebotene Skonti gelten als unbedingte Preisnachlässe.			
00.11.09	LB	Alternativ- und Abänderungsangebote sind als solche zu kennzeichnen und Alternativ- und Abänderungsangebote sind als solche zu kennzeichnen und als eigene Ausarbeitung einzureichen. Von den Bestimmungen der Ausschreibung abweichende Geschäftsbedingungen oder Vertragsbedingungen des Bieters, die auf etwaigen Geschäftspapieren oder standardisierten Beilagen des Bieters aufscheinen, dürfen nur im Rahmen eines Alternativangebotes verwendet werden.			
00.11.09 A	LB	Alternativangebot Gleichwertigkeit Hinsichtlich des Nachweises der Gleichwertigkeit von Alternativangeboten gilt: _Produktdatenblatt mit allen relevanten Angaben_			
00.11.11	LB	Nachweis für das Vorliegen der einschlägigen Befugnis, dass der Bieter n Nachweis für das Vorliegen der einschlägigen Befugnis, dass der Bieter nach den Vorschriften seines Herkunftslandes befugt ist, die konkrete Leistung zu erbringen.			
00.11.11 A	LB	Nachweis Befugnis/Berechtigung Nachweis mittels Urkunde über die Eintragung in einem Berufs- oder Handelsregister des Herkunftslandes oder die Vorlage der betreffenden Bescheinigungen oder einer eidesstattlichen Erklärung.			
00.11.14	LB	Zum Nachweis oder zur Beurteilung der Zuverlässigkeit werden verlangt. Zum Nachweis oder zur Beurteilung der Zuverlässigkeit werden verlangt.			
00.11.14 B	LB	Erklärung des Unternehmers Erklärung des Unternehmers, in welcher er ausdrücklich seine Zuverlässigkeit, das Nichtzutreffen eines laufenden Insolvenzverfahrens sowie seine strafrechtliche und arbeitsrechtliche Unbescholtenheit bestätigt.			

Leistungsverzeichnis

ehem. Arzthaus Hallstatt (047)

LV	02	ZIMMERMEISTERARBEITEN			
LG	00	Allgemeine Bestimmungen			
ULG	00.11	Angebotsbestimmungen			
Nr.		Leistungsbeschreibung	Menge/ Einh.	Preis (EP)	Gesamt (GP)
00.11.15	LB	Ergänzende Bestimmungen zu den geforderten Nachweisen: Ergänzende Bestimmungen zu den geforderten Nachweisen:			
00.11.15 D	LB	Eignungsnachweise Die geforderten Eignungsnachweise können erbracht werden durch (z.B. ANKÖ): _Ausfüllen der beigefügten Eigenerklärung gem. BVerG_			
00.11.24	LB	Die Wahl des Angebotes für den Zuschlag erfolgt nach folgenden Die Wahl des Angebotes für den Zuschlag erfolgt nach folgenden Zuschlagskriterien:			
00.11.24 D	LB	Zuschlagskriterium Angebotspreis Ausschließlich nach dem Angebotspreis.			
00.11.25	LB	In Umsetzung der Bestimmungen des Bauarbeitenkoordinationsgesetzes (BauK In Umsetzung der Bestimmungen des Bauarbeitenkoordinationsgesetzes (BauKG) besteht die Ausschreibung aus dem Leistungsverzeichnis, etwaigen Beilagen, und aus dem Sicherheits- und Gesundheitsschutzplan (SiGe-Plan) sowie der Unterlage für spätere Arbeiten.			
00.11.25 A	LB	Sicherheit und Gesundheitsschutz Maßnahmen im SiGe-Plan sind verbindlich. Der SiGe-Plan ist bei der Kalkulation des Angebotes zu berücksichtigen. Kosten für Maßnahmen, die der Bieter gemäß SiGe-Plan durchzuführen hat, sind, soweit das Leistungsverzeichnis dafür keine Positionen der Unterleistungsgruppe Baustellengemeinkosten im Einzelnen enthält, in den allgemeinen Sammelpositionen der Unterleistungsgruppe Zusammenfassung der Baustellengemeinkosten einkalkuliert. Ebenso sind darin Kosten enthalten, die für die Sicherheit und den Gesundheitsschutz von eigenen Arbeitnehmern auf Grund rechtlicher Vorschriften erforderlich sind, wenn diese nicht als Nebenleistungen in anderen Positionen einkalkuliert sind. Die im SiGe-Plan oder im Leistungsverzeichnis festgelegten Rahmentermine sind für das Angebot verbindliche Vorgaben. Die genauen Ausführungsfristen werden vom Auftraggeber in Abstimmung mit dem Baustellenkoordinator und im Einvernehmen mit den ausführenden Firmen festgelegt. Etwaige Erschwernisse aus solchen Terminfestlegungen innerhalb des Rahmenterminplanes sind einkalkuliert.			
ULG	00.11	Angebotsbestimmungen			nur Textinformation
00.12	ULG	Umstände der Leistungserbringung			
00.12.01	LB	Folgende Angaben und Anforderungen an die Art und Weise der Folgende Angaben und Anforderungen an die Art und Weise der Leistungserbringung gelten als vereinbart und sind in die Einheitspreise der zutreffenden Positionen einkalkuliert.			

Leistungsverzeichnis

ehem. Arzthaus Hallstatt (047)

LV	02	ZIMMERMEISTERARBEITEN			
LG	00	Allgemeine Bestimmungen			
ULG	00.12	Umstände der Leistungserbringung			
Nr.		Leistungsbeschreibung	Menge/ Einh.	Preis (EP)	Gesamt (GP)
00.12.01 B	LB	Terminplan einvernehmlich Für Zwischentermine wird nach Auftragserteilung einvernehmlich ein verbindlicher Terminplan erstellt.			
00.12.01 C	LB	Zwischentermine verbindlich Nachstehende Zwischentermine sind verbindlich: _Baubeginn April 2023 - Gesamtfertigstellung Dezember 2023 bzw. lt. Bauzeitplan, welcher in Abstimmung der Gewerke nach Auftragserteilung erstellt wird_			
00.12.02	LB	Nachstehende Umstände (z.B. örtliche oder zeitliche Umstände oder besond Nachstehende Umstände (z.B. örtliche oder zeitliche Umstände oder besondere Anforderungen hinsichtlich der Art und Weise der Leistungserbringung, besondere Erschwernisse oder Erleichterungen) sind für die Ausführung der Leistung und damit für die Erstellung des Angebotes von Bedeutung.			
00.12.02 A	LB	Örtliche Besonderheiten Örtliche Besonderheiten: _siehe Orthofoto in der Anlage - begrenzter Platz bei Baustelle, Objektstandort Baderplatz 108, 4830 Hallstatt_			
00.12.03	LB	Folgende Angaben und Anforderungen an die Art und Weise der Folgende Angaben und Anforderungen an die Art und Weise der Leistungserbringung gelten als vereinbart und sind in die Einheitspreise der zutreffenden Positionen einkalkuliert.			
00.12.03 A	LB	Besondere Erschwernisse/Erleichterungen Besondere Erschwernisse/Erleichterungen: _best. Verkehrsflächen müssen zugänglich bleiben, bzw muss mit den Nachbarn einvernehmen für ev. eingeschränkte Zufahrt hergestellt werden. Anlieferungen über die Seestrasse vor 10:00 uhr bzw. nach 17:00 uhr mit max. 14 to, von 10:00 Uhr bis 17:00 Uhr max. 5 to			
ULG	00.12	Umstände der Leistungserbringung			nur Textinformation
00.13	ULG	Zusammenfassende Beschreibung der Leistung			
00.13.01	LB	Folgende Angaben und Anforderungen an die Art und Weise der Folgende Angaben und Anforderungen an die Art und Weise der Leistungserbringung gelten als vereinbart und sind in die Einheitspreise der zutreffenden Positionen einkalkuliert.			
00.13.01 A	LB	Beschreibung der Leistung Zusammenfassende Beschreibung der Leistung: Um- bzw. Zubau/Aufstockung ehem. Arzthaus Hallstatt			
ULG	00.13	Zusammenfassende Beschreibung der Leistung			nur Textinformation
00.14	ULG	Allgemeine Bestimmungen			

Leistungsverzeichnis

ehem. Arzthaus Hallstatt (047)

LV	02	ZIMMERMEISTERARBEITEN			
LG	00	Allgemeine Bestimmungen			
ULG	00.14	Allgemeine Bestimmungen			
Nr.		Leistungsbeschreibung	Menge/ Einh.	Preis (EP)	Gesamt (GP)
	V	Vorbemerkung Die gegenseitigen Rechte und Pflichten der Vertragspartner ergeben sich aus sämtlichen dem Vertragsabschluss zu Grunde gelegten Unterlagen.			
00.14.01	LB	Als Vertragsgrundlage werden folgende ÖNORMEN vereinbart. Als Vertragsgrundlage werden folgende ÖNORMEN vereinbart.			
00.14.01 A	LB	Vertragsgrundlage ÖNORMEN Die ÖNORM B 2110.			
00.14.01 B	Z	ÖNORM B 2110 - Ausschluss bzgl. KSch.G. entsprechend Konsumentenschutzgesetz werden folgenden Themen von der ÖNORM B 2110 ausgeschlossen: - Gefahrenübergang bei höherer Gewalt - Übernahmeverweigerung nur bei wesentlichen Mängeln - Schadenersatzbegrenzung bei leichter Fahrlässigkeit - Entfall Pönalehöchstmaß von 5% bei leichter Fahrlässigkeit - Beschränkung auf Mängeleinbehalt 3fach			
00.14.01 C	Z	Entfall der Bestimmung a.ÖNORM B2110 - Lieferengpässe Entgegen der Festlegung in der ÖNORM B 2110 wird vereinbart, dass fehlende Baustoffe oder Lieferverzögerungen nicht in die Sphäre des AG. Kosten für Stehzeiten und Behinderungen wegen Baustoffmangels werden vom AG nicht übernommen; allerdings wird die dadurch entgangene Bauzeit bei der Fertigstellungsfrist/Pönalfrist dazugerechnet (Bauzeitplanverlängerung ohne Pönale entspricht Bauverzug/Stillstand der Baustelle aufgrund fehlender Baumaterialien) Materialengpässe die zu einer Verzögerung führen sind - damit diese Bestimmung angewendet werden kann – unverzüglich an die örtl. Bauaufsicht und den AG zu melden.			
00.14.02	LB	Die im Leistungsverzeichnis angebotenen Einheits-, Pauschal- und Regiepr Die im Leistungsverzeichnis angebotenen Einheits-, Pauschal- und Regiepreise gelten als:			
00.14.02 B	LB	Veränderliche Preise Veränderliche Preise. Grundlage: <u>gesetzl.</u> Arbeitskategorie: <u>Bau</u>			
00.14.02 D	Z	K7-Blätter Für jede Position (auch bei Zusatz- bzw. Nachtragsangeboten) sind auf Aufforderung mängelfreie vollständige und nachvollziehbare K7-Blätter in digitaler Form (PDF u. Excel oder Word-Datei) innerhalb von 3 Werktagen der örtl. Bauaufsicht zu übermitteln. Werden einzelne K7-Blätter schon vor der Vergabe angefordert, aber nicht übermittelt, führt das zum Ausschluss des gesamten			
- Fortsetzung auf nächster Seite -					

Leistungsverzeichnis

ehem. Arzthaus Hallstatt (047)

LV	02	ZIMMERMEISTERARBEITEN		
LG	00	Allgemeine Bestimmungen		
ULG	00.14	Allgemeine Bestimmungen		
Nr.	Leistungsbeschreibung	Menge/ Einh.	Preis (EP)	Gesamt (GP)
	Angebots. Jedenfalls sind die K7-Blätter bei Mehrkostenforderungen aufgrund von Preissteigerung vorzulegen, damit die Einheitspreisänderung dem Grunde nach prüf- und nachvollziehbar ist. Zusätzlich sind auf Verlangen die Lieferverträge des AN mit dem Lieferanten der offenzulegen			
00.14.04	LB Folgende Bestimmungen sind in der Fassung einzuhalten, die zum Zeitpunkt Folgende Bestimmungen sind in der Fassung einzuhalten, die zum Zeitpunkt des Beginnes der Angebotsfrist Gültigkeit hatte. Bei Fehlen einer Angebotsfrist gilt das Datum des Angebotes.			
00.14.04 A	LB Bestimmungen EVU Geschäftsbedingungen des örtlich zuständigen Elektroversorgungsunternehmens: <u> _Energie AG OÖ_ </u>			
00.14.04 B	LB Bestimmungen Wasserversorgung Geschäftsbedingungen des örtlich zuständigen Wasserversorgungsunternehmens: <u> _Gemeinde Hallstatt_ </u>			
00.14.04 C	LB Bestimmungen Abwasserentsorgung Geschäftsbedingungen des örtlich zuständigen Abwasserentsorgungsunternehmens: <u> RHV Hallstättersee_ </u>			
ULG 00.14	Allgemeine Bestimmungen			nur Textinformation
00.16	ULG Besondere Bestimmungen für den Einzelfall			
00.16.01	LB Als Vertragsbestandteile gelten: Als Vertragsbestandteile gelten:			
00.16.01 A	LB SiGe-Plan verbindlich Der Sicherheits- und Gesundheitsschutzplan (SiGe-Plan), in der Fassung: <u> aktuellste_ </u>			
00.16.01 B	LB Unterlage f.spätere Arbeiten Die Unterlage für spätere Arbeiten, in der Fassung: <u> _letztgültig_ </u>			
00.16.12	LB Außergewöhnliche Witterungsverhältnisse begründen nur dann einen Anspruc Außergewöhnliche Witterungsverhältnisse begründen nur dann einen Anspruch auf Verlängerung der Leistungsfrist, wenn diese Witterungsverhältnisse auf Grund der Art der Leistung diese auch tatsächlich behindern (Außenarbeiten).			
00.16.12 A	LB Frist außergewöhnliches Schlechtwetter Die Ausführungsfrist kann nur verlängert werden, wenn auf Grundlage des Bauarbeiter-Schlechtwetterentschädigungsgesetzes für das zutreffende Wettergebiet Erhöhungsstunden kundgemacht werden. Füllt die Ausführungsfrist nur einen Teil einer statistischen Winter- oder Sommerperiode aus, so werden die			
- Fortsetzung auf nächster Seite -				

Leistungsverzeichnis

ehem. Arzthaus Hallstatt (047)

LV	02	ZIMMERMEISTERARBEITEN		
LG	00	Allgemeine Bestimmungen		
ULG	00.16	Besondere Bestimmungen für den Einzelfall		
Nr.	Leistungsbeschreibung	Menge/ Einh.	Preis (EP)	Gesamt (GP)
	<p>Erhöhungsstunden anteilig bewertet (kundgemachte Erhöhungsstunden dividiert durch die Kalendertage der Periode mal den Kalendertagen der in der Periode fallenden Ausführungsfrist). Erstreckt sich die Ausführungsfrist über mehrere Perioden, so werden die Einzelergebnisse (Schlechtwetterstunden) addiert und durch 8 dividiert (8 Schlechtwetterstunden je Kalendertag). Das Endergebnis wird auf ganze Kalendertage auf- oder abgerundet (das Ergebnis kann auch Null sein).</p> <p>Das Endergebnis wird mit der auf der Baustelle festgestellten (z.B. Bautagebuch oder Bautagesberichte) Anzahl von Schlechtwettertagen verglichen</p> <p>Ist deren Anzahl geringer als das oben erwähnte Endergebnis der Berechnung, dann gilt die auf der Baustelle festgestellte Anzahl von Schlechtwettertagen.</p> <p>Ist die auf der Baustelle festgestellte Anzahl von Schlechtwettertagen gleich oder höher als das oben erwähnte Ergebnis, gilt das oben erwähnte Ergebnis als anspruchsbegründende Verlängerung der Leistungsfrist (ein etwaiger Unterschied gilt als Witterung, mit der erfahrungsgemäß gerechnet werden muss).</p>			
00.16.13	Z	Bauwesensversicherung Bei Auftragserteilung ist eine Versicherung abzuschliessen. Folgende Schadensfälle müssen abgedeckt sein. <ul style="list-style-type: none"> - Menschliches Versagen, Vandalismus, Böswilligkeit, Fahrlässigkeit, Ungeschicklichkeit - Diebstahl und Einbruchdiebstahl von eingebauten Teilen bzw. von Teilen in ordnungsgemäß versperrten Räumlichkeiten. - Naturgewalten wie überdurchschnittliche Witterungsereignisse, Erdbeben, Hochwasser, Überschwemmungen, Sturm, Hagel, Frost, Schneedruck, Lawinen, Felssturz - Feuerrisiko – auch von gelagerten Teilen auf der Baustelle - Sämtliche von außen substantiell mechanisch einwirkende Ereignisse - Unbekannt gebliebene Eigenschaften des Baugrundes - Versagen von Bauteilen und Stützkonstruktionen - Bestimmungswidrig austretendes Leitungswasser - Glasbruch nach fertigem Einsatz <p>nicht in der Versicherung:</p> <ul style="list-style-type: none"> - Normale Witterungseinflüsse - Verstöße gegen die Regeln der Technik - Grobe Fahrlässigkeit und Vorsatz - Reine Mängel und Leistungsmängel - Schäden an Werkzeugen - Diebstahl und Einbruchdiebstahl nicht eingebauter bzw. nicht versperrter Teile - Krieg, Kriegsereignisse, Terror 		

Leistungsverzeichnis

ehem. Arzthaus Hallstatt (047)

LV	02	ZIMMERMEISTERARBEITEN			
LG	00	Allgemeine Bestimmungen			
ULG	00.16	Besondere Bestimmungen für den Einzelfall			
Nr.		Leistungsbeschreibung	Menge/ Einh.	Preis (EP)	Gesamt (GP)
00.16.13 A	Z	Versicherung wie in der Überposition beschrieben bzw. lt. allgemeinen Vertragsbestimmungen, welche unterfertigt dem Angebot beizulegen sind			
00.16.15	LB	Aufzeichnungen über wichtige Vorkommnisse: Aufzeichnungen über wichtige Vorkommnisse:			
00.16.15 B	LB	Bautagesberichte AN Die Führung von Bautagesberichten durch den Auftragnehmer (AN) wird vereinbart.			
00.16.16	LB	Hinsichtlich der Überwachung durch den Auftraggeber wird vereinbart: Hinsichtlich der Überwachung durch den Auftraggeber wird vereinbart:			
00.16.16 A	LB	Überwachung am Erfüllungsort Die Überprüfung am Erfüllungsort gemäß ÖNORM B 2110.			
00.16.17	LB	Hinsichtlich der Übernahme durch den Auftraggeber wird vereinbart: Hinsichtlich der Übernahme durch den Auftraggeber wird vereinbart:			
00.16.17 B	LB	Übernahme förmlich Eine förmliche Übernahme gemäß ÖNORM B 2110. Folgende Form wird eingehalten: <u> schriftlich </u>			
00.16.18	LB	Hinsichtlich der Gewährleistungsfristen wird vereinbart: Hinsichtlich der Gewährleistungsfristen wird vereinbart:			
00.16.18 B	LB	Gewährleistungsfristen vereinbarte Es gelten die Fristen von: <u> gesetzliche </u>			
00.16.19	LB	Hinsichtlich der Schlussfeststellung über die Mängelfreiheit vor Ablauf Hinsichtlich der Schlussfeststellung über die Mängelfreiheit vor Ablauf der Gewährleistungsfrist wird vereinbart:			
00.16.19 B	LB	Schlussfeststellung vereinbart Eine Schlussfeststellung wird gemäß ÖNORM B 2110 vereinbart.			
00.16.20	LB	Hinsichtlich einer automationsunterstützten Bauabrechnung wird vereinbar Hinsichtlich einer automationsunterstützten Bauabrechnung wird vereinbart:			
00.16.20 A	LB	EDV-Bauabrechnung zulässig EDV-Bauabrechnung mit Datenträgeraustausch gemäß ÖNORM ist zulässig.			

Leistungsverzeichnis

ehem. Arzthaus Hallstatt (047)

LV	02	ZIMMERMEISTERARBEITEN			
LG	00	Allgemeine Bestimmungen			
ULG	00.16	Besondere Bestimmungen für den Einzelfall			
Nr.		Leistungsbeschreibung	Menge/ Einh.	Preis (EP)	Gesamt (GP)
00.16.20 C	Z	Bauabrechnung letzte Teilrechnung Es wird vereinbart, dass die Höhe der letzten Teilrechnung 90 % der Gesamtauftragssumme (inkl. Beauftragter Zusatzangebote) nicht überschreiten darf .			
00.16.21	LB	Die angegebenen Sicherstellungen werden vereinbart. Die angegebenen Sicherstellungen werden vereinbart. Soweit nicht anders bestimmt, können nach Wahl des Auftragnehmers als Sicherstellung dienen: Bargeld, Bankgarantien, Rücklassversicherungen.			
00.16.21 B	LB	Deckungsrücklass Ein Deckungsrücklass in der Höhe von: <u>7%</u>			
00.16.21 C	LB	Haftungsrücklass Ein Haftungsrücklass in der Höhe von: <u>5%, Bankgarantie</u>			
ULG 00.16		Besondere Bestimmungen für den Einzelfall			nur Textinformation
LG 00		Allgemeine Bestimmungen			nur Textinformation
36 LG	Holzbau				
	V	Vorbemerkung Soweit in Vorbemerkungen oder Positionstexten nicht anders angegeben, gelten für alle Leistungen dieser Gruppe folgende Regelungen: 1. Materialien: Im Folgenden sind Ausführungen in Fichte bzw. Tanne (Fichte) beschrieben. Wenn nicht anders angegeben, wird Vollholz (VH) verwendet. Vollholz (VH): Für Vollholz gilt eine maximale Einzellänge von 6 m in einer Festigkeitsklasse C 24. Konstruktionsvollholz: Als Konstruktionsvollholz wird keilgezinktes Vollholz gemäß ÖNORM EN 15497, Oberfläche egalisiert (auf Maß gehobelt, mit zulässigen Raustellen) verwendet. Soweit in der Position nicht gesondert angegeben, gelten für Konstruktionsvollholz eine maximale Einzellänge von 13 m, eine maximale Breite von 16 cm und eine maximale Höhe von 28 cm. Brettschichtholz (BSH): Es wird Brettschichtholz gemäß ÖNORM EN 14080 mit der Festigkeitsklasse GL 24h verwendet. Für Brettschichtholz gilt eine maximale Höhe von 60 cm, eine maximale Breite von 24 cm und eine maximale Einzellänge von 13 m. Brettspertholz (BSP): Es wird Brettspertholz mit einer Europäisch technischen Zulassung (ETZ) verwendet. Ausgangsmaterial ist Vollholz C24, E0, mean=11600 N/mm ² ; Gr, mean=65 N/mm ² , fertig abgebunden mit			
- Fortsetzung auf nächster Seite -					
Übertrag:					

Leistungsverzeichnis

ehem. Arzthaus Hallstatt (047)

LV	02	ZIMMERMEISTERARBEITEN		
LG	36	Holzbau		
Nr.	Leistungsbeschreibung	Menge/ Einh.	Preis (EP)	Gesamt (GP)
	<p>Formatschnitt senkrecht zur Plattenebene.</p> <p>Oriented Strand Board (OSB): Es wird der Plattentyp OSB/3 für tragende Zwecke ungeschliffen und stumpf gestoßen im Feuchtbereich gemäß ÖNORM verwendet.</p> <p>Spanplatte: Spanplatten, geschliffen, werden für tragende Zwecke im Trockenbereich gemäß ÖNORM verwendet.</p> <p>Mitteldichte Faserplatte (MDF): Plattentyp MDF.LA für tragende Zwecke zur Verwendung im Trockenbereich gemäß ÖNORM.</p> <p>2. Oberflächenqualität: Die Oberflächen werden gemäß ÖNORM ausgeführt.</p> <p>3. Höhen: Im Folgenden sind Leistungen bei Höhen von Null bis 3,2 m (b.3,2m) beschrieben.</p> <p>4. Leistungsumfang/einkalkulierte Leistungen:</p> <ul style="list-style-type: none"> • Montagehilfen (z.B. Unterstellungen, Abspannungen) • Einbauteile und Verbindungsmittel aus Stahl bis 1 kg je Stück • Dachkonstruktionen mit einer Neigung bis 45° (ausgenommen Mansardendach) 			
36.00	ULG Wählbare Vorbemerkungen			
36.00.04	<p>LB Folgende Angaben und Anforderungen an die Art und Weise der</p> <p>Folgende Angaben und Anforderungen an die Art und Weise der Leistungserbringung gelten als vereinbart und sind in die Einheitspreise einkalkuliert:</p>			
36.00.04 C	<p>LB Verfügbarkeit von Lagerflächen</p> <p>Lagerflächen stehen auf der Baustelle zur Verfügung Angabe Lage und Ausmaß (m²): <u> </u> Einschränkungen: <u> </u></p>			
36.00.04 D	<p>LB Hindernisse Baustelle</p> <p>Eine öffentliche Zufahrt zur Baustelle ist gegeben. Sonstige Einschränkungen bzw. Hindernisse: <u>eingeschränkte</u> <u>Zufahrt siehe auch OG 00_</u></p>			
ULG 36.00	Wählbare Vorbemerkungen			nur Textinformation
36.01	ULG Sonderkosten der Baustelle			
36.01.01	<p>Z Statische Berechnungen und Konstruktionszeichnungen werden vom</p> <p>Statische Berechnungen und Konstruktionszeichnungen werden vom Auftragnehmer so beigelegt, dass sie sowohl inhaltlich als auch zeitmäßig für die Vorlage an die Behörde geeignet sind.</p>			
Übertrag:				

Leistungsverzeichnis

ehem. Arzthaus Hallstatt (047)

LV	02	ZIMMERMEISTERARBEITEN			
LG	36	Holzbau			
ULG	36.01	Sonderkosten der Baustelle			
Nr.		Leistungsbeschreibung	Menge/ Einh.	Preis (EP)	Gesamt (GP)
36.01.01 A	Z	Konstruktive Statik AN			
				Lohn	
				Sonstiges.....	
			1 PA	EP.....	GP
36.01.03	Z	Hebegerät für den Transport des eigenen Materials antransportieren, aufb Hebegerät für den Transport des eigenen Materials antransportieren, aufbauen, betreiben, abbauen und abtransportieren für die Dauer der eigenen Leistung. Diese Position kommt nur zur Verrechnung, wenn auf der Baustelle kein passendes Hebegerät vom Auftraggeber zur Verfügung gestellt wird.			
36.01.03 A	Z	Hebegerät auf-abbauen+betreib.			
				Lohn	
				Sonstiges.....	
			1 PA	EP.....	GP
36.01.04	Z	Dachplanen, auf gesonderte Anordnung des Auftraggebers, beistellen, verl Dachplanen, auf gesonderte Anordnung des Auftraggebers, beistellen, verlegen, vorhalten und abtragen.			
36.01.04 B	Z	Dachplane verleg.+vorhalt,PA Als Pauschale für die Dauer der eigenen Leistung.			
				Lohn	
				Sonstiges.....	
			1 PA	EP.....	GP
ULG 36.01		Sonderkosten der Baustelle			Summe
36.12	ULG	Holzriegelbau konventionell			
	V	Vorbemerkung Im Folgenden sind konventionelle Holzriegelemente beschrieben. Dämmungen und Bekleidungen sind in eigenen Positionen beschrieben. Leistungsumfang/einkalkulierte Leistungen: • rechtwinkelige Auswechslungen für Stockrahmen bis 4 m2 und bis 2 m lichte Weite (Überlager)			
Übertrag:					

Leistungsverzeichnis

ehem. Arzthaus Hallstatt (047)

LV	02	ZIMMERMEISTERARBEITEN			
LG	36	Holzbau			
ULG	36.12	Holzriegelbau konventionell			
Nr.		Leistungsbeschreibung	Menge/ Einh.	Preis (EP)	Gesamt (GP)
36.12.06	LB	Holzriegelbau aus egalisierten Kanthölzern. Holzriegelbau aus egalisierten Kanthölzern. Bestehend aus: <ul style="list-style-type: none"> • Gerippe • Zwischensteher • Riegel und Streben 6 cm dick Regelabstand der Steher 62,5 cm (Achsmaß). Im Positionsstichwort sind die Abmessungen (cm) des Kantholzes angegeben.			
36.12.06 D	LB	Holzriegelbau egalisiert 6x16cm Wanddicke 16 cm.			
			35,173 m ²	EP.....	GP
36.12.07	LB	Aufzählung (Az) auf Holzriegelbau egalisiert. Aufzählung (Az) auf Holzriegelbau egalisiert.			
36.12.07 D	LB	Az Holzriegelbau egalisiert f.Dicke ü.6cm Für eine Dicke (Holzquerschnitt) über 6 cm: <u>16 cm</u>			
			35,173 m ²	EP.....	GP
36.12.08	LB	Aufzählung (Az) auf Holzriegelbau egalisiert. Aufzählung (Az) auf Holzriegelbau egalisiert.			
36.12.08 A	LB	Az Holzriegelbau egalisiert f.Oberfläche gehobelt Für das allseitige Hobeln und Fasen (Oberfläche gehobelt).			
			35,173 m ²	EP.....	GP
36.12.12	Z	Holzriegelbau, Oberflächenqualität 2 aus Brettschichtholz BSH Fichte GL Holzriegelbau, Oberflächenqualität 2 aus Brettschichtholz BSH Fichte GL 24h, allseitig gehobelt und gefast ohne Profilierungen (z.B. Falz). Bestehend aus: <ul style="list-style-type: none"> • Stehern geneigt (47°) in den Dimensionen <ol style="list-style-type: none"> 1) 18/30 2) 2x16/30 (geklebt oder verschraubt) 3) 24/30 4) 30/30 (2x15/30) 5) 30/30 (2x15/30) siehe dazu auch statische Angaben (Grundriss und Details zu Fußpunkt, Firstpunkt, Randabschlüsse • HEB 300 S235 - schräger Wandabschluss bei Auskragung 			
- Fortsetzung auf nächster Seite -					
				Übertrag:	

Leistungsverzeichnis

ehem. Arzthaus Hallstatt (047)

LV	02	ZIMMERMEISTERARBEITEN			
LG	36	Holzbau			
ULG	36.12	Holzriegelbau konventionell			
Nr.		Leistungsbeschreibung	Menge/ Einh.	Preis (EP)	Gesamt (GP)
		über Haupteingang			
		Regelabstand der Steher 100 cm (Achismaß)			
		inkl. aller Verbinder und Verbindungsmittel (Stabdübel, Stahlbleche) lt. statischen Angaben.			
		abgerechnet als Pauschale (Wandfläche ca. 255 m²)			
		Randbohle in eigener Position ausgeschrieben			
36.12.12 A	Z	Holzriegel BSH GL24			
		lt. Beschreibung von vorhin			
				Lohn	
				Sonstiges.....	
			1 PA	EP.....	GP
36.12.19	Z	UK für PFR-Fassade Kantholz Fichte			
		liefern und montieren von Verstärkungen bzw. Montageuntergrund für Pfostenriegelfassade/Randelemente der Pfostenriegelfassade mit Kantholz Fichte			
		Dimension des Kantholz in den Unterpositionen angegeben			
		inkl. aller nötigen Auswechslungen zur Verbindung mit dem Haupttragwerk der Wände			
		abgerechnet in Laufmeter			
36.12.19 A	Z	UK für PFR-Fassade Kantholz 8/10			
		Kantholz 8/10			
			30,86 m	EP.....	GP
36.12.29	Z	Aufzählung (Az) auf Holzriegelbau für Türen			
		Aufzählung (Az) auf Holzriegelbau für die Herstellung von Türen.			
		Rahmen aus Kantholz, gehobelt inkl. der nötigen Aussteifungen, vorgerichtet für die Montage eines Türdrückers und Profilzylinders auf Türblattseite und einstemmen des Schliessblechs			
		andererseits			
		inkl. sämtlicher Türbänder (gekröpft, damit Türe mit Verkleidung in gleicher Ebene wie Fassadenschalung liegt			
		Türbelag gleich wie restliche Fassade.			
- Fortsetzung auf nächster Seite -					
					Übertrag:

Leistungsverzeichnis

ehem. Arzthaus Hallstatt (047)

LV	02	ZIMMERMEISTERARBEITEN			
LG	36	Holzbau			
ULG	36.12	Holzriegelbau konventionell			
Nr.		Leistungsbeschreibung	Menge/ Einh.	Preis (EP)	Gesamt (GP)
<p>Im Positionsstichwort ist die DL der Türen angegeben und ob es sich um ein- oder 2flügelige Türen handelt.</p>					
36.12.29 A	Z	Tür 1 fl. DL 90/200			
				Lohn	
				Sonstiges.....	
			4 Stk	EP.....	GP
36.12.29 B	Z	Tür 1 fl. DL 67/135 ohne Profilzylinder - nur Drücker			
				Lohn	
				Sonstiges.....	
			4 Stk	EP.....	GP
36.12.29 C	Z	Tür 2 fl. DL 148/200			
				Lohn	
				Sonstiges.....	
			1 Stk	EP.....	GP
36.12.36	LB	Bekleidung Holzriegelbauwände mit OSB. Bekleidung Holzriegelbauwände mit OSB. Im Positionsstichwort ist die Plattendicke (mm) angegeben. Abgerechnet wird je Wandseite.			
36.12.36 C	LB	Bekleidung Holzriegelbauwände OSB 18mm			
			35,173 m ²	EP.....	GP
36.12.55	LB	Aufzahlung (Az) auf Holzriegelbau (HRB) einschließlich Bekleidungen für Aufzahlung (Az) auf Holzriegelbau (HRB) einschließlich Bekleidungen für das Ausschneiden und Anarbeiten an Öffnungen und Durchführungen. Im Positionsstichwort ist der Durchmesser (mm) oder die Fläche der Öffnung bzw. Durchführung (m ²) angegeben.			
36.12.55 A	LB	Az HRB f.Ausschneiden/Anarbeiten Öff./Durchf.b.DN300			
			1 Stk	EP.....	GP
					Übertrag:

Leistungsverzeichnis

ehem. Arzthaus Hallstatt (047)

LV	02	ZIMMERMEISTERARBEITEN			
LG	36	Holzbau			
ULG	36.12	Holzriegelbau konventionell			
Nr.		Leistungsbeschreibung	Menge/ Einh.	Preis (EP)	Gesamt (GP)
36.12.55 C	LB	Az HRB f.Ausschneiden/Anarbeiten Öff./Durchf.ü.DN300 Durchmesser über 300 mm: <u>500</u>	1 Stk	EP.....	GP
36.12.55 D	LB	Az HRB f.Ausschneiden/Anarbeiten Öff./Durchf.b.0,1m2	1 Stk	EP.....	GP
36.12.55 F	LB	Az HRB f.Ausschneiden/Anarbeiten Öff./Durchf.ü.0,1-0,5m2	1 Stk	EP.....	GP
ULG 36.12		Holzriegelbau konventionell		Summe	
36.15	ULG	Dämmpaket Wand			
	V	Vorbemerkung 1. Mehrlagige Ausführungen: Mehrlagige Ausführungen bestehend aus kreuzweise verlegten Bahnen mit überdeckten Fugen. 2. Ausführung: Nennwert der Wärmeleitfähigkeit 0,04 W/mK. Das dichte Verkleben bei Überlappungen in der Fläche ist in die Einheitspreise einkalkuliert.			
36.15.06	LB	Wärmedämmung von Wandflächen (Wanddämmung) mit Mineralwolleplatten, Wärmedämmung von Wandflächen (Wanddämmung) mit Mineralwolleplatten, Produktart MW-W, zwischen Riegel und Schwellen, dicht gestoßen. Im Positionsstichwort sind die Produktart und die Plattendicke (cm) angegeben.			
36.15.06 B	LB	Wanddämmung MW-W Platte 8cm	2,86 m²	EP.....	GP
36.15.06 E	LB	Wanddämmung MW-W Platte 14cm	4,914 m²	EP.....	GP
36.15.07	LB	Wärmedämmung von Wandflächen (Wanddämmung) mit Klemmfilz (Produktart Wärmedämmung von Wandflächen (Wanddämmung) mit Klemmfilz (Produktart MW-W), zwischen Riegel und Schwellen, dicht gestoßen und abgleitsicher befestigt.			
- Fortsetzung auf nächster Seite -					Übertrag:

Leistungsverzeichnis

ehem. Arzthaus Hallstatt (047)

LV	02	ZIMMERMEISTERARBEITEN			
LG	36	Holzbau			
ULG	36.15	Dämmpaket Wand			
Nr.	Leistungsbeschreibung		Menge/ Einh.	Preis (EP)	Gesamt (GP)
Als Klemmfilz gerollt, mit Strichmarkierung oder Dämmkeilplatten. Im Positionsstichwort sind die Produktart und die Plattendicke (cm) angegeben.					
*** Eventualpos.					
36.15.07 F	LB	Wanddämmung MW-Keil/Klemmfilz 20cm	13,6 m²	EP.....	- Nur EP -
36.15.30	LB	Wärmedämmung von Lattungsebenen. Wärmedämmung von Lattungsebenen. Im Positionsstichwort ist der Lattungsabstand (cm), das Material und die Dicke der Dämmung (cm) angegeben.			
36.15.30 D	LB	Dämmung Lattung 40-60cm MW 8cm	13,6 m²	EP.....	GP
36.15.30 F	Z	Dämmung Lattung 40-60cm MW 12cm	13,6 m²	EP.....	GP
ULG 36.15	Dämmpaket Wand			Summe	
36.19	ULG	Fassade			
	V	Vorbemerkung Die vorgehängte, hinterlüftete Fassade umfasst das Gesamtsystem bestehend aus Unterkonstruktion, Verankerungs-, Verbindungs- und Befestigungselementen, Hinterlüftungsspalt und Außenschicht aus Holz. Neigungen: Fassadenneigungen von 0° bis 15° zur Vertikalen sind in die Einheitspreise einkalkuliert.			
36.19.05	LB	Lattung, Konterlattung und Traglattung. Lattung, Konterlattung und Traglattung.			
36.19.05 A	LB	Lattungen horizontal Holzuntergrund Lattung, einschließlich Befestigung auf Holzuntergrund Querschnitt, Breite/Höhe (cm): <u> 5/5 </u> Achsabstand (cm): <u> 60 cm </u>	35,173 m²	EP.....	GP
Übertrag:					

Leistungsverzeichnis

ehem. Arzthaus Hallstatt (047)

LV	02	ZIMMERMEISTERARBEITEN			
LG	36	Holzbau			
ULG	36.19	Fassade			
Nr.		Leistungsbeschreibung	Menge/ Einh.	Preis (EP)	Gesamt (GP)
36.19.05 B	LB	Lattungen horizontal Mauerwerk/Beton Lattung, einschließlich Befestigung am Untergrund Mauerwerk oder Beton Querschnitt, Breite/Höhe (cm): <u> 12/8 </u> Achsabstand (cm): <u> 60 </u>	13,6 m ²	EP.....	GP
36.19.05 D	LB	Lattungen vertikal Mauerwerk/Beton Lattung, einschließlich Befestigung am Untergrund Mauerwerk oder Beton Querschnitt, Breite/Höhe (cm): <u> 14/10 </u> Achsabstand (cm): <u> 60 cm </u>	6,384 m ²	EP.....	GP
36.19.05 E	LB	Konterlattung Konterlattung. Querschnitt, Breite/Höhe (cm): <u> 8*8 </u> Achsabstand (cm): <u> 60 </u>	13,6 m ²	EP.....	GP
36.19.10	LB	Unterkonstruktionen, Einbauten und Insektenschutzbahnen. Unterkonstruktionen, Einbauten und Insektenschutzbahnen.			
36.19.10 E	LB	Winddichtbahn Winddichtbahn.	55,157 m ²	EP.....	GP
36.19.15	LB	Offene Schalungen. Offene Schalungen.			
36.19.15 E	LB	Offene Schalung Holzstaffel vertikal Als Holzstaffeln vertikal Holzart: <u> Fichte </u> Querschnitt (cm): <u> 12x2,4 </u> Abstand (cm): <u> 14 cm </u> Fugenabstand (cm): <u> 2,0 </u>	35,173 m ²	EP.....	GP
Übertrag:					

Leistungsverzeichnis

ehem. Arzthaus Hallstatt (047)

LV	02	ZIMMERMEISTERARBEITEN			
LG	36	Holzbau			
ULG	36.19	Fassade			
Nr.		Leistungsbeschreibung	Menge/ Einh.	Preis (EP)	Gesamt (GP)
36.19.15 K	Z	Az offene Schal. Holzst. LASUR Az auf die vertikale Holzschalung aus Holzstaffeln für eine LASIERTE Ausführung			
			35,173 m ²	EP.....	GP
36.19.30	LB	Plattenelemente, einschließlich Befestigung am Untergrund. Plattenelemente, einschließlich Befestigung am Untergrund.			
36.19.30 B	LB	Plattenelemente Material Platten: <u>max Exterior 8 mm, betonfarben</u> Untergrund: <u>UK Holzlattung</u> Detailplan: <u>Schnitt FF</u>			
			9,964 m ²	EP.....	GP
36.19.35	LB	Ausbilden/Herstellen von Lüftungsgittern, Gebäudeaußen- und innenecken u Ausbilden/Herstellen von Lüftungsgittern, Gebäudeaußen- und innenecken und seitlichen bzw. schrägen Anschlüssen.			
36.19.35 K	Z	Fenster- und Türrahmenverkleidung aus dem gleichen Material und Oberfläche wie die Sichtschalung der Pos. vor. Ausführung von Rahmen rund um die Fenster- und Fenstertüren, sauber sowohl an die Stockrahmen als auch an die A-Schalung angepasst, Rahmenstirnseite mit gleichem Abstand wie Schalungsbretter. Am Sturz sauber auf Gehrung gearbeitet, unten mit etwas Abstand auf die Fensterbank oder Türschwelle (bauseits) abgelängt. Leibungstiefe bis 25 cm			
			16,48 m	EP.....	GP
36.19.35 M	Z	Abdeckbrett freier Rand oben aus dem gleichen Material und Oberfläche wie die Sichtschalung der Pos. vor. Ausführung als oberer Abschluss von Geländern mit sauberem Abstand zur Schalung Abdeckbrett leicht satteldach-/oder pultdachförmig abgeschrägt Ecken sauber auf Gehrung geschnitten Tiefe des Bretts: 15 bis 22 cm			
			7,2 m	EP.....	GP
					Übertrag:

Leistungsverzeichnis

ehem. Arzthaus Hallstatt (047)

LV	02	ZIMMERMEISTERARBEITEN			
LG	36	Holzbau			
ULG	36.19	Fassade			
Nr.		Leistungsbeschreibung	Menge/ Einh.	Preis (EP)	Gesamt (GP)
36.19.55	LB	Aufzählung (Az) auf Fassaden für das Ausschneiden und Anarbeiten an Öffn Aufzählung (Az) auf Fassaden für das Ausschneiden und Anarbeiten an Öffnungen und Durchführungen. Im Positionsstichwort ist der Durchmesser (mm) oder die Fläche der Öffnung bzw. Durchführung (m²) angegeben.			
36.19.55 A	LB	Az Fassade f.Ausschneiden/Anarbeiten Öff./Durchf.b.DN300	4 Stk	EP.....	GP
36.19.55 F	LB	Az Fassade f.Ausschneiden/Anarbeiten Öff./Durchf.ü.0,1-0,5m2	4 Stk	EP.....	GP
ULG 36.19		Fassade		Summe	
36.20	ULG	Rohbauelement Holzmassivdecke Brettsperrholz			
	V	Vorbemerkung Im Folgenden sind Rohbauelemente als Geschoßdecke oder tragende Dachkonstruktion beschrieben. 1. Abmessungen: Die angegebene Gesamtdicke kann bei zumindest gleich bleibenden statischen Eigenschaften, bis zu 10 mm abweichen. Als maximale Abmessungen der einzelnen Elemente gelten 13 m x 2,4 m. Der Aufbau einer Holzmassivdecke ist mit Lagendicken (längs[l]-quer[w]-längs[l],...,) in mm beschrieben. 2. Stoßausbildung: Die Stoßausbildung erfolgt stumpf, mit einer Stoßdeckung durch eine eingelassene Decklage, ca. 25 x 100 mm, Falzbrett aus Holzwerkstoffplatte, einschließlich Verbund gemäß ÖNORM B 1995-1-1:2015 Anhang K.10. 3. Leistungsumfang/einkalkulierte Leistungen: Die Mindestanzahl der Verbindungsmittel für die Deckenverschraubung gemäß ÖNORM B 1995-1-1:2015 Anhang K.10 ist in die Einheitspreise einkalkuliert.			
36.20.01	LB	Holzmassivdecke Brettsperrholz (BSP) unter Angaben der Anzahl der Lagen Holzmassivdecke Brettsperrholz (BSP) unter Angaben der Anzahl der Lagen und der Dicke. Im Positionsstichwort sind die Dicke (d) und die Anzahl der Lagen angegeben.			
36.20.01 A	LB	Holzmassivdecke BSP 10cm 3-lagig Aufbau (30-40-30)	11,4 m²	EP.....	GP
Übertrag:					

Leistungsverzeichnis

ehem. Arzthaus Hallstatt (047)

LV	02	ZIMMERMEISTERARBEITEN			
LG	36	Holzbau			
ULG	36.20	Rohbauelement Holzmassivdecke Brettsperrholz			
Nr.		Leistungsbeschreibung	Menge/ Einh.	Preis (EP)	Gesamt (GP)
36.20.01 D	LB	Holzmassivdecke BSP 14cm 5-lagig Aufbau (40-20-20-20-40)			
			40 m²	EP.....	GP
36.20.43	LB	Besondere Ausbildungen bei Holzmassivdecke Brettsperrholz (BSP). Besondere Ausbildungen bei Holzmassivdecke Brettsperrholz (BSP).			
36.20.43 F	LB	Holzmassivdecke BSP Einlegen von Fugenbänder Einlegen von Fugenbändern zur Herstellung der Luftdichtheit.			
				Lohn	
				Sonstiges.....	
			30 m	EP.....	GP
36.20.55	LB	Aufzählung (Az) auf Holzmassivdecke Brettsperrholz (D/BSP) für das Aufzählung (Az) auf Holzmassivdecke Brettsperrholz (D/BSP) für das Ausschneiden und Anarbeiten an Öffnungen und Durchführungen. Im Positionsstichwort ist der Durchmesser (mm) oder die Fläche der Öffnung bzw. Durchführung (m²) angegeben.			
36.20.55 A	LB	Az D/BSP f.Ausschneiden/Anarbeiten Öff./Durchf.b.DN300			
				Lohn	
				Sonstiges.....	
			1 Stk	EP.....	GP
36.20.55 C	LB	Az D/BSP f.Ausschneiden/Anarbeiten Öff./Durchf.ü.DN300 Durchmesser über 300 mm: <u>350-400 mm</u>			
				Lohn	
				Sonstiges.....	
			1 Stk	EP.....	GP
36.20.55 D	LB	Az D/BSP f.Ausschneiden/Anarbeiten Öff./Durchf.b.0,1m2			
				Lohn	
				Sonstiges.....	
			15 Stk	EP.....	GP
ULG	36.20	Rohbauelement Holzmassivdecke Brettsperrholz		Summe	
36.22	ULG	Holzbalkendecke			

Leistungsverzeichnis

ehem. Arzthaus Hallstatt (047)

LV	02	ZIMMERMEISTERARBEITEN			
LG	36	Holzbau			
ULG	36.22	Holzbalkendecke			
Nr.	Leistungsbeschreibung	Menge/ Einh.	Preis (EP)	Gesamt (GP)	
	V Vorbemerkung Soweit nicht anders angegeben, wird die Art der Holzverbindungen vom Auftragnehmer festgelegt.				
36.22.01	LB Holzbalkendecke aus Kanthölzern verlegt in vorhandene Auflager, einschli Holzbalkendecke aus Kanthölzern verlegt in vorhandene Auflager, einschließlich der Unterlagen und des Schutzes gegen Feuchtigkeit. • auf/zwischen der Holzunterkonstruktion Abgerechnet wird die Fläche der Untersicht ohne Wandputz (Rohbaumaß).				
36.22.01 B	LB Holzbalkenlage zwischen Holzkonstruktionen Dimension: <u>lt. Statik in der Höhe der best. Tramen angepasst</u> Achsabstand: <u>80cm bzw. lt. Statikangaben</u>				
		5,4 m²	EP.....	GP	
36.22.30	LB Wechsel und Wechselausbildung in der Dimension der Balkenlage. Wechsel und Wechselausbildung in der Dimension der Balkenlage.				
36.22.30 A	LB Wechselausbildung Befestigungsmittel sichtbar Herstellen einer Wechselausbildung mit sichtbaren Befestigungsmitteln.				
		2,4 m	EP.....	GP	
ULG 36.22	Holzbalkendecke			Summe	
36.25	ULG Dämmpaket Decke				
	V Vorbemerkung 1. Mehrlagige Ausführungen: Mehrlagige Ausführungen bestehend aus kreuzweise verlegten Bahnen oder stoßversetzten Platten mit überdeckten Fugen. 2. Mineralwolle: Nennwert der Wärmeleitfähigkeit 0,04 W/mK. 3. Einbringung Dampfbremse und Dämmung: Im Folgenden ist eine Einbringung von oben beschrieben.				
Übertrag:					

Leistungsverzeichnis

ehem. Arzthaus Hallstatt (047)

LV	02	ZIMMERMEISTERARBEITEN			
LG	36	Holzbau			
ULG	36.25	Dämppaket Decke			
Nr.		Leistungsbeschreibung	Menge/ Einh.	Preis (EP)	Gesamt (GP)
36.25.05	LB	Wärmedämmung von Decken mit gebundener Mineralwolle, Produktart MW-WL, Wärmedämmung von Decken mit gebundener Mineralwolle, Produktart MW-WL, zwischen Latten oder Deckenträmen, dicht gestoßen. • gerollt Im Positionsstichwort sind die Produktart und die Plattendicke (cm) angegeben.			
36.25.05 B	LB	Deckendämmung MW-WL gerollt 8cm	10 m²	EP.....	GP
36.25.05 E	LB	Deckendämmung MW-WL gerollt 14cm	45,55 m²	EP.....	GP
36.25.05 F	LB	Deckendämmung MW-WL gerollt 16cm	1,47 m²	EP.....	GP
36.25.05 G	LB	Deckendämmung MW-WL gerollt 18cm	93,15 m²	EP.....	GP
36.25.06	LB	Wärmedämmung von Decken mit Mineralwolleplatten, Produktart MW-W, Wärmedämmung von Decken mit Mineralwolleplatten, Produktart MW-W, zwischen Latten oder Deckenträmen, dicht gestoßen. Im Positionsstichwort sind die Produktart und die Plattendicke (cm) angegeben.			
36.25.06 B	LB	Deckendämmung MW-W Platte 8cm	0,72 m²	EP.....	GP
36.25.06 E	LB	Deckendämmung MW-W Platte 14cm	1,47 m²	EP.....	GP
36.25.20	LB	Wärmedämmung von Deckenflächen (Deckendämmung), einschließlich Herstelle Wärmedämmung von Deckenflächen (Deckendämmung), einschließlich Herstellen und Wiederverschließen der Einblasöffnungen. Die Höhe des Hohlraums beträgt höchstens 40 cm.			
Übertrag:					

Leistungsverzeichnis

ehem. Arzthaus Hallstatt (047)

LV	02	ZIMMERMEISTERARBEITEN		
LG	36	Holzbau		
ULG	36.25	Dämmpaket Decke		
Nr.	Leistungsbeschreibung	Menge/ Einh.	Preis (EP)	Gesamt (GP)
36.25.20 A	LB Deckendämmung als Einblasdämmung Zellulose Als Einblasdämmung aus Zellulosefasern mit einer Dichte von mind. 50 kg/m³. Mittlere Schichtdicke (cm): <u> 18 cm </u>	20 m²	EP.....	GP
36.25.25	LB Überdämmen der Flansche von Stahlträgern in der Ebene der Deckenkonstruk Überdämmen der Flansche von Stahlträgern in der Ebene der Deckenkonstruktion. • bis 30 cm Breite und bis 6 cm Dicke (Höhe)			
36.25.25 A	LB Decke Überdämmung Stahlkonstruktion m.mineral.WD b.6cm Mit mineralischer Wärmedämmung (WD).	5 m	EP.....	GP
ULG 36.25	Dämmpaket Decke		Summe	
36.26 ULG	Innenbekleidung Decke			
36.26.12	Z Bekleidung Decke mit Brettern sägerauh 2,4 cm Bekleidung Decke mit sägerauen, besäumten, 2,4 cm dicken Brettern auf vorhandener Unterkonstruktion befestigt.			
36.26.12 B	Z Streuschalung sägerauh 2,4cm Mit sägerauen, besäumten, 2,4 cm dicken Brettern. mit Abstand zueinander montiert		Lohn	
			Sonstiges.....	
		53,95 m²	EP.....	GP
ULG 36.26	Innenbekleidung Decke		Summe	
36.29 ULG	Fussbodenaufbau			
	V Vorbemerkung Im Folgenden ist die Unterkonstruktion für den weiteren Fußbodenaufbau beschrieben.			
				Übertrag:

Leistungsverzeichnis

ehem. Arzthaus Hallstatt (047)

LV	02	ZIMMERMEISTERARBEITEN			
LG	36	Holzbau			
ULG	36.29	Fussbodenaufbau			
Nr.		Leistungsbeschreibung	Menge/ Einh.	Preis (EP)	Gesamt (GP)
36.29.01	LB	Blindboden. Blindboden.			
36.29.01 A	LB	Blindboden sägerau 2,4cm Mit sägerauen, besäumten, 2,4 cm dicken Brettern.			
			157,448 m²	EP.....	GP
36.29.01 D	LB	Blindboden gehobelt 3cm Mit gehobelten, besäumten, 3 cm dicken Brettern.			
			145,7 m²	EP.....	GP
36.29.03	LB	Blindboden mit OSB. Blindboden mit OSB. Im Positionsstichwort ist die Dicke der Platten (mm) angegeben.			
36.29.03 B	LB	Blindboden OSB 25mm			
			10 m²	EP.....	GP
36.29.04	LB	Aufzählung (Az) auf Blindboden mit OSB, ohne Unterschied der Plattendick Aufzählung (Az) auf Blindboden mit OSB, ohne Unterschied der Plattendicke.			
36.29.04 A	LB	Az Blindboden OSB m.Nut-u.Feder verklebt Für die Verklebung von Nut-und Feder.			
			10 m²	EP.....	GP
36.29.30	LB	Trennschicht. Trennschicht.			
36.29.30 A	LB	Diffusionsoffener Rieselschutz Als diffusionsoffener Rieselschutz.			
			173,7 m²	EP.....	GP
36.29.35	LB	Beschüttung Höhenausgleich des Rohbodens bei Unebenheiten. Beschüttung Höhenausgleich des Rohbodens bei Unebenheiten.			
Übertrag:					

Leistungsverzeichnis

ehem. Arzthaus Hallstatt (047)

LV	02	ZIMMERMEISTERARBEITEN			
LG	36	Holzbau			
ULG	36.29	Fussbodenaufbau			
Nr.		Leistungsbeschreibung	Menge/ Einh.	Preis (EP)	Gesamt (GP)
36.29.35 G	LB	Ausgleichsschicht Mit Material: <u>Blähton</u> Schichtdicke (cm): <u>8-14 CM</u>	89,144 m³	EP.....	GP
36.29.55	LB	Aufzählung (Az) auf Fußbodenaufbauten (FB) für das Ausschneiden und Aufzählung (Az) auf Fußbodenaufbauten (FB) für das Ausschneiden und Anarbeiten an Öffnungen und Durchführungen. Im Positionsstichwort ist der Durchmesser (mm) oder die Fläche der Öffnung bzw. Durchführung (m²) angegeben.			
36.29.55 A	LB	Az FB f.Ausschneiden/Anarbeiten Öff./Durchf.b.DN300	5 Stk	EP.....	GP
36.29.55 D	LB	Az FB f.Ausschneiden/Anarbeiten Öff./Durchf.b.0,1m2	4 Stk	EP.....	GP
36.29.55 F	LB	Az FB f.Ausschneiden/Anarbeiten Öff./Durchf.ü.0,1-0,5m2	4 Stk	EP.....	GP
ULG 36.29		Fussbodenaufbau		Summe	
36.31	ULG	Dachtragwerk konventionell			
	V	Vorbemerkung Die ausgeschriebenen Konstruktionen sind gemäß dem vom Auftraggeber beigestellten Plan oder bei Wiederherstellungen in der Dachform dem Bestand angepasst herzustellen. Bei den Stößen von Schalungsbrettern sind die Auflagehölzer mindestens 8 cm breit. Holzverbindungen: Soweit nicht anders angegeben, wird die Art der Holzverbindungen vom Auftragnehmer festgelegt.			
36.31.00	LB	Folgende Angaben und Anforderungen an die Art und Weise der Folgende Angaben und Anforderungen an die Art und Weise der Leistungserbringung gelten als vereinbart und sind in die Einheitspreise einkalkuliert.			
					Übertrag:

Leistungsverzeichnis

ehem. Arzthaus Hallstatt (047)

LV	02	ZIMMERMEISTERARBEITEN			
LG	36	Holzbau			
ULG	36.31	Dachtragwerk konventionell			
Nr.		Leistungsbeschreibung	Menge/ Einh.	Preis (EP)	Gesamt (GP)
36.31.00 A	LB	Dachtragwerk konventionell Arbeitshöhe ü.3,2m Arbeitsgerüste im Inneren des Gebäudes für die angegebene Höhe (über 3.2 m), einschließlich erhöhtem Aufwand für den Materialtransport und sonstige Erschwernisse. Angabe der Arbeitshöhe (größte Höhe der Dachkonstruktion) über 3,2 m: <u>5,5 m</u> Betrifft Position(en): <u>363101C</u>			
36.31.01	LB	Dachtragwerk Sparrenlage, einschließlich First-, Grat- und Ichsensparren Dachtragwerk Sparrenlage, einschließlich First-, Grat- und Ichsensparren, Kopfbänder und Kehlbalken.			
36.31.01 A	LB	Pultdach Sparren Lt. Plan: <u>Ausführungsplan Schnitt AA u. GR DG</u> Angaben/Beschreibung/Dimensionen: <u>siehe Plan</u>			
			28,658 m ²	EP.....	GP
36.31.01 B	LB	Satteldach Sparren Lt. Plan: <u>Hütte RHV</u> Angaben/Beschreibung/Dimensionen: <u>siehe Plan bzw. Statikangaben</u>			
			24,44 m ²	EP.....	GP
36.31.01 C	LB	Walmdach Sparren Lt. Plan: <u>Schnitt AA, BB GR DG</u> Angaben/Beschreibung/Dimensionen: <u>siehe Plan und Vorstatik</u>			
			236,479 m ²	EP.....	GP
36.31.03	LB	Aufzählung (Az) auf Dachtragwerk Vollholz (VH) C24 für eine Ausführung m Aufzählung (Az) auf Dachtragwerk Vollholz (VH) C24 für eine Ausführung mit Brettschichtholz (BSH), Oberflächenqualität gemäß ÖNORM.			
36.31.03 A	LB	Az Dachtragwerk VH f.BSH Festigkeitskl.GL24h OF-Q1 Für BSH GL 24h, Oberflächenqualität 1.			
			265,137 m ²	EP.....	GP
Übertrag:					

Leistungsverzeichnis

ehem. Arzthaus Hallstatt (047)

LV	02	ZIMMERMEISTERARBEITEN			
LG	36	Holzbau			
ULG	36.31	Dachtragwerk konventionell			
Nr.		Leistungsbeschreibung	Menge/ Einh.	Preis (EP)	Gesamt (GP)
36.31.04	LB	Zusätzliche Sparrenlage, um 90° gedreht, auf die Sekundärkonstruktionen. Zusätzliche Sparrenlage, um 90° gedreht, auf die Sekundärkonstruktionen. Im Positionsstichwort sind die Abmessungen der Kanthölzer (cm) angegeben.			
36.31.04 B	LB	Zusätzl. Sparrenlage Holz Kantholz 8x10cm Achsabstand: <u>60 cm</u>	85,25 m ²	EP.....	GP
*** Eventualpos.					
36.31.04 C	LB	Zusätzl. Sparrenlage Holz Kantholz 8x12cm Achsabstand: <u>60 cm</u>	85,25 m ²	EP.....	- Nur EP -
36.31.06	LB	Konstruktionselemente für Dachkonstruktionen. Konstruktionselemente für Dachkonstruktionen.			
36.31.06 A	LB	Konstruktionselemente Pfetten Holzart: <u>Fichte</u> Festigkeitsklasse: <u>GL24h</u> Oberflächenqualität: <u>gehobelt</u> Querschnitt: <u>22/38 bzw. lt. stat. Erfordernis</u>	15 m	EP.....	GP
36.31.06 A	LB	Konstruktionselemente Pfetten Holzart: <u>Fichte</u> Festigkeitsklasse: <u>GL24h</u> Oberflächenqualität: <u>sägerauh</u> Querschnitt: <u>bxh 24x44 u. 24/38 bzw. lt. statischer Erfordernis</u>	86,41 m	EP.....	GP
36.31.06 B	LB	Konstruktionselemente Stützen Holzart: <u>Fichte</u> Festigkeitsklasse: <u>GL24h</u> Oberflächenqualität: <u>gehobelt</u> Querschnitt: <u>16/16cm</u>	11,25 m	EP.....	GP
			Übertrag:		

Leistungsverzeichnis

ehem. Arzthaus Hallstatt (047)

LV	02	ZIMMERMEISTERARBEITEN			
LG	36	Holzbau			
ULG	36.31	Dachtragwerk konventionell			
Nr.		Leistungsbeschreibung	Menge/ Einh.	Preis (EP)	Gesamt (GP)
36.31.06 I	LB	Dachtragwerk Auswechslungen f.Öffnungen b.2m2 Holzart: <u>Fichte</u> Festigkeitsklasse: <u>GL24h</u> Oberflächenqualität: <u>gehobelt</u> Querschnitt (Auswechslung): <u>18/12 bzw 16/14</u>	8 Stk	EP.....	GP
36.31.06 K	LB	Dachtragwerk Zangen Holzart: <u>Fichte</u> Festigkeitsklasse: <u>wie Dachstuhl</u> Oberflächenqualität: <u>rauh</u> Querschnitt: <u>80/240 mm</u>	218,4 m	EP.....	GP
36.31.11	LB	Aufzählung (Az) auf Dachtragwerk. Aufzählung (Az) auf Dachtragwerk.			
*** Eventualpos.					
36.31.11 D	Z	Az Dachtragwerk f.die Ausführung von stärkeren Sparren Aufzählung auf das Dachtragwerk für stärkere Sparrendimension/Pfetten/Zangendimension für erhöhte Dachlast durch Dachsteine.	289,577 m ²	EP.....	- Nur EP -
36.31.11 E	Z	Az Dachtragwerk f.die Ausf. Sparren versch. Neigung Aufzählung auf das Dachtragwerk von Sparren mit versch. Neigung, damit die Traufkante/Vordachkante parallel zur Aussenwand verläuft.	265,137 m ²	EP.....	GP
36.31.12	LB	Aufzählung (Az) auf Dachtragwerk von Vollholz (VH) C24 auf eine höhere Aufzählung (Az) auf Dachtragwerk von Vollholz (VH) C24 auf eine höhere Festigkeitsklasse.			
*** Eventualpos.					
36.31.12 A	LB	Az Dachtragwerk VH f.Festigkeitsklasse C27 Auf Festigkeitsklasse C27.	236,479 m ²	EP.....	- Nur EP -
36.31.15	LB	Aufzählung (Az) auf Dachtragwerk Vollholz (VH) für Oberflächenqualität. Aufzählung (Az) auf Dachtragwerk Vollholz (VH) für Oberflächenqualität.			
				Übertrag:	

Leistungsverzeichnis

ehem. Arzthaus Hallstatt (047)

LV	02	ZIMMERMEISTERARBEITEN			
LG	36	Holzbau			
ULG	36.31	Dachtragwerk konventionell			
Nr.		Leistungsbeschreibung	Menge/ Einh.	Preis (EP)	Gesamt (GP)
36.31.15 J	LB	Az Dachtragwerk VH f.Oberfläche gehobelt u.gefast Von sägerau auf gehobelt und gefast.			
			83,2 m²	EP.....	GP
36.31.15 K	Z	Az Dachtragwerk VH f.Oberfläche lasiert Für das 2malige Lasieren der im Dachvorsprungbereich sichtbaren Holzteile SParren, Pfetten, Stirnbretter, Ortgangbretter Lasur nach Wahl des AG - Vorlage von Farbmustern durch AN			
			83,2 m²	EP.....	GP
ULG 36.31		Dachtragwerk konventionell			Summe
36.35	ULG	Dämmpaket Dach			
	V	Vorbemerkung 1. Mehrlagige Ausführungen: Mehrlagige Ausführungen bestehend aus kreuzweise verlegten Bahnen mit überdeckten Fugen. 2. Mineralwolle: Nennwert der Wärmeleitfähigkeit 0,040W/mK.			
36.35.03	LB	Dampfbremse bzw. Dampfsperre bei Dächern. Überdeckungen mindestens 10 cm Dampfbremse bzw. Dampfsperre bei Dächern. Überdeckungen mindestens 10 cm geheftet. Das dichte Verkleben bei Überlappungen in der Fläche ist in den Einheitspreis einkalkuliert.			
36.35.03 D	LB	Dach Dampfbremse variabel Dach Dampfbremse mit variablen sd-Wert.			
			249,448 m²	EP.....	GP
36.35.04	LB	Anarbeiten der Dampfbremsen bzw. Dampfsperren, ohne Unterschied der Art, Anarbeiten der Dampfbremsen bzw. Dampfsperren, ohne Unterschied der Art, bei Dächern.			
Übertrag:					

Leistungsverzeichnis

ehem. Arzthaus Hallstatt (047)

LV	02	ZIMMERMEISTERARBEITEN			
LG	36	Holzbau			
ULG	36.35	Dämmpaket Dach			
Nr.		Leistungsbeschreibung	Menge/ Einh.	Preis (EP)	Gesamt (GP)
36.35.04 B	LB	Dach Anschlüsse verkleben m.Klebebändern Anschlüsse verkleben mit Klebebändern.			
			1 001 m	EP.....	GP
36.35.04 E	LB	Dach Anarbeiten an Durchführungen Anarbeiten an Durchführungen mit Einbau von Manschetten. Querschnitt: <u> bis DN 300 </u>			
			8 Stk	EP.....	GP
36.35.05	LB	Wärmedämmung von Dächern mit gebundener Mineralwolle, Produktart MW-WL, Wärmedämmung von Dächern mit gebundener Mineralwolle, Produktart MW-WL, zwischen Latten oder Deckenträmen, dicht gestoßen. • gerollt Im Positionsstichwort sind die Produktart und die Plattendicke (cm) angegeben.			
36.35.05 C	LB	Dachdämmung MW-WL gerollt 10cm			
			85,25 m²	EP.....	GP
36.35.05 D	LB	Dachdämmung MW-WL gerollt 12cm			
			157,448 m²	EP.....	GP
36.35.05 F	LB	Dachdämmung MW-WL gerollt 16cm			
			85,25 m²	EP.....	GP
36.35.05 G	LB	Dachdämmung MW-WL gerollt 18cm			
			157,448 m²	EP.....	GP
36.35.08	Z	Dachbodendämmelement mit Gehbelag Liefern und verlegen eines Dachbodendämmelements mit aufkaschiertem Gehbelag (Fermacell od. OSB) mind. Lamdawert = 0,038 W/mK Dicke = 20 cm			
36.35.08 C	Z	Fermacellplatte Dicke 20 mm			
			20 m²	EP.....	GP
Übertrag:					

Leistungsverzeichnis

ehem. Arzthaus Hallstatt (047)

LV	02	ZIMMERMEISTERARBEITEN			
LG	36	Holzbau			
ULG	36.35	Dämmpaket Dach			
Nr.		Leistungsbeschreibung	Menge/ Einh.	Preis (EP)	Gesamt (GP)
36.35.20	LB	Wärmedämmung von Dachflächen (Dachdämmung), einschließlich Herstellen un Wärmedämmung von Dachflächen (Dachdämmung), einschließlich Herstellen und Wiederverschließen der Einblasöffnungen. Die Höhe des Hohlraums beträgt höchstens 40 cm.			
*** Eventualpos.					
36.35.20 A	LB	Dachdämmung als Einblasdämmung Zellulose Als Einblasdämmung aus Zellulosefasern mit einer Dichte von mind. 40 kg/m³. Mittlere Schichtdicke (cm): <u>30 cm</u>			
			157,448 m²	EP.....	- Nur EP -
36.35.55	LB	Aufzahlung (Az) auf Dämmpaket (D) Dach für das Ausschneiden und Anarbeit Aufzahlung (Az) auf Dämmpaket (D) Dach für das Ausschneiden und Anarbeiten an Öffnungen und Durchführungen. Im Positionsstichwort ist der Durchmesser (mm) oder die Fläche der Öffnung bzw. Durchführung (m²) angegeben.			
36.35.55 A	LB	Az D/Dach f.Ausschneiden/Anarbeiten Öff./Durchf.b.DN300			
			5 Stk	EP.....	GP
*** Eventualpos.					
36.35.55 C	LB	Az D/Dach f.Ausschneiden/Anarbeiten Öff./Durchf.ü.DN300 Durchmesser über 300 mm: <u>500</u>			
			5 Stk	EP.....	- Nur EP -
36.35.55 D	LB	Az D/Dach f.Ausschneiden/Anarbeiten Öff./Durchf.b.0,1m2			
			1 Stk	EP.....	GP
36.35.55 F	LB	Az D/Dach f.Ausschneiden/Anarbeiten Öff./Durchf.ü.0,1-0,5m2			
			5 Stk	EP.....	GP
36.35.55 G	Z	Az D/Dach f.Ausschneiden/Anarbeiten Öff./Durchf.ü.1,0-2,0m2			
			7 Stk	EP.....	GP
ULG 36.35		Dämmpaket Dach		Summe	
36.36	ULG	Innenbekleidung Dach			

Leistungsverzeichnis

ehem. Arzthaus Hallstatt (047)

LV	02	ZIMMERMEISTERARBEITEN			
LG	36	Holzbau			
ULG	36.36	Innenbekleidung Dach			
Nr.		Leistungsbeschreibung	Menge/ Einh.	Preis (EP)	Gesamt (GP)
36.36.01	LB	Dach-Lattung aus Vollholz (VH) mit einem Achsabstand von 40 cm. Dach-Lattung aus Vollholz (VH) mit einem Achsabstand von 40 cm. Im Positionsstichwort ist der Querschnitt (cm) angegeben.			
36.36.01 C	LB	Dach Lattung f.Unterkonstr.VH 5x8cm/40cm	242,698 m ²	EP.....	GP
ULG 36.36		Innenbekleidung Dach		Summe	
36.39	ULG	Dachaufbau			
	V	Vorbemerkung Bei Unterdeckungen werden alle Stöße mit einer Überlappung von mindestens 10 cm ausgeführt. Abgerechnet wird die abgedeckte Fläche.			
36.39.00	LB	Folgende Angaben und Anforderungen an die Art und Weise der Folgende Angaben und Anforderungen an die Art und Weise der Leistungserbringung gelten als vereinbart und sind in die Einheitspreise einkalkuliert.			
36.39.00 A	LB	Dachaufbau Arbeitshöhe ü.3,2m Arbeitsgerüste im Inneren des Gebäudes für die angegebene Höhe (über 3.2 m), einschließlich erhöhtem Aufwand für den Materialtransport und sonstige Erschwernisse. Angabe der Arbeitshöhe (größte Höhe der Dachkonstruktion) über 3,2 m: <u>3,8 m</u> Betrifft Position(en): <u>Dachaufbau Hauptdach</u>			
36.39.01	LB	Unterdeckung für die Verlegung auf einer Schalung. Unterdeckung für die Verlegung auf einer Schalung. • regensicher			
36.39.01 A	LB	Unterdeckung m.Bitu.-bahn regensicher Mit Bitumenbahnen.			
				Lohn	
				Sonstiges.....	
			289,577 m ²	EP.....	GP
					Übertrag:

Leistungsverzeichnis

ehem. Arzthaus Hallstatt (047)

LV	02	ZIMMERMEISTERARBEITEN			
LG	36	Holzbau			
ULG	36.39	Dachaufbau			
Nr.		Leistungsbeschreibung	Menge/ Einh.	Preis (EP)	Gesamt (GP)
36.39.01 C	LB	Az Unterdeck.m.Bit.-bahn f.erhöhte Regensicherheit Aufzahlung (Az) für eine Ausführung mit Bitumenbahnen für eine erhöhte Regensicherheit.			
			289,577 m²	EP.....	GP
36.39.03	LB	Unterdeckung für die Verlegung auf einer Schalung. Unterdeckung für die Verlegung auf einer Schalung. <ul style="list-style-type: none">• regensicher diffusionsoffen und winddicht (do/w)			
36.39.03 B	LB	Unterdeckung Kunstst.-bahn winddicht (do/w) Mit Kunststoffbahnen.			
			289,577 m²	EP.....	GP
36.39.13	LB	Aufzahlung (Az) auf Lattungen. Aufzahlung (Az) auf Lattungen. Abgerechnet in der Fläche der Vordeckbahn.			
36.39.13 A	LB	Az Lattungen f.Nageldichtband Für ein Nageldichtband unter der Konterlattung.			
			289,577 m²	EP.....	GP
36.39.14	Z	Abtropfblech Traufe Unterdach lt. Ö Norm B4119 Abropfblech aus Aluminium, Farbe lt. Unterposition			
36.39.14 A	Z	Abtropfbl. Traufe anthrazit			
				Lohn	
				Sonstiges.....	
			52,46 m	EP.....	GP
36.39.20	LB	Dachflächenschalung, einschließlich Säume und Einfassungen. Dachflächenschalung, einschließlich Säume und Einfassungen. Brettbreiten: 8 bis 20 cm (als direkte Dachdeckungsunterlagen max. 16 cm)			
36.39.20 A	LB	Dachschalung sägerau 2,4cm Mit sägerauen, besäumten, 2,4 cm dicken Brettern.			
			289,577 m²	EP.....	GP
Übertrag:					

Leistungsverzeichnis

ehem. Arzthaus Hallstatt (047)

LV	02	ZIMMERMEISTERARBEITEN			
LG	36	Holzbau			
ULG	36.39	Dachaufbau			
Nr.		Leistungsbeschreibung	Menge/ Einh.	Preis (EP)	Gesamt (GP)
36.39.20 B	LB	Dachschalung sägerau 3 cm Mit sägerauen, besäumten, 3 cm dicken Brettern.		Lohn	
				Sonstiges.....	
			265,137 m²	EP.....	GP
36.39.20 J	LB	Dachschalung EI30 gehobelt m.Doppelnut Feuerhemmend (EI 30), mit gehobelten Brettern mit Doppelnut. Dicke: <u>40 mm</u>			
			24,44 m²	EP.....	GP
36.39.25	LB	Aufzahlung (Az) für Erschwernisse bei der Verlegung von Dachschalungen. Aufzahlung (Az) für Erschwernisse bei der Verlegung von Dachschalungen.			
36.39.25 D	Z	Az Schalung für Dachuntersichten für NF 21mm Aufzahlung auf Dachschalung für die Ausführung der Dachvorsprünge mit NF-Brettern 21 mm stark		Lohn	
				Sonstiges.....	
			83,2 m²	EP.....	GP
36.39.25 E	Z	Az Lasur Schalung für Dachuntersichten Aufzahlung für das 2malige lasieren der Dachschalung (Untersichten)		Lohn	
				Sonstiges.....	
			83,2 m²	EP.....	GP
36.39.30	LB	Konterlattung für Dachlattung, Abstand den Sparren angepasst. Konterlattung für Dachlattung, Abstand den Sparren angepasst. Im Positionsstichwort ist der Querschnitt (cm) angegeben.			
36.39.30 A	LB	Konterlattung Dach 5x8cm			
			24,44 m²	EP.....	GP
36.39.30 B	LB	Konterlattung Dach 8x8cm			
			265,137 m²	EP.....	GP
Übertrag:					

Leistungsverzeichnis

ehem. Arzthaus Hallstatt (047)

LV	02	ZIMMERMEISTERARBEITEN			
LG	36	Holzbau			
ULG	36.39	Dachaufbau			
Nr.		Leistungsbeschreibung	Menge/ Einh.	Preis (EP)	Gesamt (GP)
36.39.40	LB	Dachlattung Querschnitt 5 x 4cm auf Sparren oder Konterlattung. Dachlattung Querschnitt 5 x 4cm auf Sparren oder Konterlattung. Im Positionsstichwort ist der Abstand (cm) angegeben.			
*** Eventualpos.					
36.39.40 B	LB	Dachlattung 5x4cm Achse ü.17-20cm	289,577 m²	EP.....	- Nur EP -
36.39.48	LB	Aufzählung (Az) auf Dachlattungen, für die Halbierung des Achsabstandes Aufzählung (Az) auf Dachlattungen, für die Halbierung des Achsabstandes durch Montage einer zusätzlichen Latte oder die Schalung (z.B. Säumen, Ichsen, Rauchfangeinfassungen), aus besäumten, sägerauen Brettern. Abgerechnet die Summe der geschalteten Flächen ohne Abzug etwaiger Lattung.			
36.39.48 F	LB	Az Dachlattung f.Firstausbildung Für die Firstausbildung. It. Skizze: <u>Detail von AN</u>	241,179 m²	EP.....	GP
36.39.55	LB	Aufzählung (Az) auf Dachaufbauten (DB) für das Ausschneiden und Anarbeit Aufzählung (Az) auf Dachaufbauten (DB) für das Ausschneiden und Anarbeiten an Öffnungen und Durchführungen. Im Positionsstichwort ist der Durchmesser (mm) oder die Fläche der Öffnung bzw. Durchführung (m²) angegeben.			
36.39.55 A	LB	Az DB f.Ausschneiden/Anarbeiten Öff./Durchf.b.DN300	5 Stk	EP.....	GP
36.39.55 C	LB	Az DB f.Ausschneiden/Anarbeiten Öff./Durchf.ü.DN300 Durchmesser über 300 mm: <u>500</u>	5 Stk	EP.....	GP
36.39.55 D	LB	Az DB f.Ausschneiden/Anarbeiten Öff./Durchf.b.0,1m2	6 Stk	EP.....	GP
36.39.55 F	LB	Az DB f.Ausschneiden/Anarbeiten Öff./Durchf.ü.0,1-0,5m2	11 Stk	EP.....	GP
Übertrag:					

Leistungsverzeichnis

ehem. Arzthaus Hallstatt (047)

LV	02	ZIMMERMEISTERARBEITEN			
LG	36	Holzbau			
ULG	36.39	Dachaufbau			
Nr.		Leistungsbeschreibung	Menge/ Einh.	Preis (EP)	Gesamt (GP)
36.39.56	LB	Schalung als Traufen-und Ortgangblende, einschließlich Unterkonstruktion Schalung als Traufen-und Ortgangblende, einschließlich Unterkonstruktion.			
36.39.56 A	LB	Schalung Traufen-u.Ortgangblende VH b.30cm Vollholz (VH) gehobelt 2,4 cm. Breite bis 30 cm.	30,8 m	EP.....	GP
36.39.57	LB	Abschalung zwischen Sparren eingeschnitten, einschließlich Unterkonstruktion Abschalung zwischen Sparren eingeschnitten, einschließlich Unterkonstruktion.			
36.39.57 C	LB	Staubschalung zw.Sparren gehobelt N+F b.30cm Als Staubschalung aus gehobelten Profilbrettern mit Nut und Feder (N+F), im Raumaß 2,4 cm dick, Schalungsbreite bis 30 cm.	37,46 m	EP.....	GP
36.39.59	Z	Pfettenstirnbrett Herstellung und Montage eines Abdeckbretts der Pfettenstirnseite. einfaches Muster ausgesägt Abmessungen ca. BxH = 26x 50 cm abgerechnet nach Stück			
36.39.59 A	Z	Pfettenstrinbrett gesägt einfaches Muster. Musterbrett zur Freigabe anfertigen. OBERfläche gehobelt, lasiert passend zum Dachstuhl		Lohn	
				Sonstiges.....	
			10 Stk	EP.....	GP
36.39.65	LB	Firstentlüftung, mit besäumten, sägerauen, 2,4 cm dicken Brettern, einsch Firstentlüftung, mit besäumten, sägerauen, 2,4 cm dicken Brettern, einschließlich Unterkonstruktion. Stirnseiten verschalt, für eine Verblechung gerichtet.			
Übertrag:					

Leistungsverzeichnis

ehem. Arzthaus Hallstatt (047)

LV	02	ZIMMERMEISTERARBEITEN		
LG	36	Holzbau		
ULG	36.39	Dachaufbau		
Nr.	Leistungsbeschreibung	Menge/ Einh.	Preis (EP)	Gesamt (GP)
36.39.65 A	LB Firstentlüftung m.Unterkonstruktion Gemäß Skizze: vom AN anzufertigen		Lohn	
			Sonstiges.....	
		18 m	EP.....	GP
ULG 36.39	Dachaufbau		Summe	
36.40	ULG Holzbauwerke			
36.40.04	Z BALKONKONSTRUKTIONEN Herstellen liefern und montieren von Balkonstrukturen aus Fichtenholz gehobelt, geölt oder lasiert bestehend aus: <ul style="list-style-type: none"> • Balkonträger GL24h Dimension etwa BxH 12/30 bzw. lt Statik; verjüngt Richtung Vorderkante eingeschoben in bauseits vorhandene Formrohrhülse (Aushubsicherung an hinterem Ende) inkl. Befestigung auf Rohdecke • Geländersteher (Kantholz) • Montagelaschen Edelstahl auf Balkonträger für Steher • Geländerkonstruktion Höhe 1,00 m von FOK Balkon bis OK Abdeckbrett; bestehend aus <ul style="list-style-type: none"> - Querträger mittels Montagewinkel Edelstahl mit Abstand zu Steher montiert; - oberem Abschlussbrett (satteldachformig geschnitten) - Balkonbretter gesägt (Muster lt. Schnitt bzw. Ansichten) Balkonbelag in eigener Position Dimensionen nach stat. Erfordernis (Berechnung durch AN) im EHP einkalkuliert <ul style="list-style-type: none"> – sämtliche Verbindungsmittel – sämtliche Austeifungselemente abgerechnet als Pauschale je Balkon im Positionsstickwort ist die Geländerlänge und die Anzahl der Balkonträger angegeben			
36.40.04 A	Z Balkon Ostseite Obergeschoss; 7 Träger, 10,5m Träger: 7 STK, Länge je 1,80 m Geländerabwicklung: 1,24 +8,0 +1,24 m			
Übertrag:				

Leistungsverzeichnis

ehem. Arzthaus Hallstatt (047)

LV	02	ZIMMERMEISTERARBEITEN		
LG	36	Holzbau		
ULG	36.40	Holzbauwerke		
Nr.	Leistungsbeschreibung	Menge/ Einh.	Preis (EP)	Gesamt (GP)
			Lohn	
			Sonstiges.....	
		1 Stk	EP.....	GP
36.40.04 B	Z Balkon Ostseite Dachgeschoss; 4 Träger, 6,35m Träger: 4 STK, Länge je 1,80 m Geländerabwicklung: 1,05 +4,25+1,05m		Lohn	
			Sonstiges.....	
		1 Stk	EP.....	GP
36.40.04 C	Z Balkon Westseite; 4 Träger, 5,5m Träger: 4 STK, Länge je 1,80 m Geländerabwicklung: 1,05 +3,4 +1,05 m		Lohn	
			Sonstiges.....	
		2 Stk	EP.....	GP
ULG 36.40	Holzbauwerke		Summe	
36.45	ULG Holztragwerke Einzelbauteil			
	V Vorbemerkung			
	Gekrümmte Bauteile BSH: Bauteile aus Brettschichtholz oder aus Brettschichtholz mit Universal-Keilzinkenverbindungen oder Verbundbauteile aus Brettschichtholz, deren Überhöhung mehr als 1 % seiner Spannweite beträgt, werden nach ÖNORM EN 14080 als gekrümmte BSH bezeichnet und als gebogener Träger ausgeschrieben und abgerechnet. Bei Bauteilen mit einer Überhöhung von weniger als 1% der Spannweite wird diese als Aufzählungsposition (Az) zum geraden Träger berücksichtigt.			
36.45.03	LB Einzelbauteil Vollholz (VH) gerader Träger. Einzelbauteil Vollholz (VH) gerader Träger.			
			Übertrag:	

Leistungsverzeichnis

ehem. Arzthaus Hallstatt (047)

LV	02	ZIMMERMEISTERARBEITEN			
LG	36	Holzbau			
ULG	36.45	Holztragwerke Einzelbauteil			
Nr.		Leistungsbeschreibung	Menge/ Einh.	Preis (EP)	Gesamt (GP)
36.45.03 G	Z	Träger/Kantholz VH Querschnitt rechteckig Aus parallelgurtigem Vollholz mit rechteckigem Querschnitt. Querschnittsbreite b (cm): 16 Querschnittshöhe h (cm): 16 abgerechnet nach Laufmeter	4,5 m	EP.....	GP
36.45.05	LB	Einzelbauteil Konstruktionsvollholz gerader Träger. Einzelbauteil Konstruktionsvollholz gerader Träger.			
*** Eventualpos.					
36.45.05 B	Z	Stütze VH Querschnitt rechteckig Konstruktionsvollholz S2 Aus parallelgurtigem Konstruktionsvollholz gehobelt mit rechteckigem Querschnitt. Querschnittsbreite b (cm): 16 Querschnittshöhe h (cm): 16 Länge (cm): 380			
				Lohn	
				Sonstiges.....	
			2 Stk	EP.....	- Nur EP -
36.45.28	LB	Einzelbauteil Brettschichtholz (BSH) Träger/Stütze. Einzelbauteil Brettschichtholz (BSH) Träger/Stütze.			
*** Eventualpos.					
36.45.28 A	LB	Träger/Stütze BSH Querschnitt rechteckig Aus parallelgurtigem Brettschichtholz mit rechteckigem Querschnitt (Träger/Stütze). Querschnittsbreite b (cm): <u>24</u> Querschnittshöhe h (cm): <u>34</u> Länge (cm): <u>600</u>			
				Lohn	
				Sonstiges.....	
			1 Stk	EP.....	- Nur EP -
ULG 36.45		Holztragwerke Einzelbauteil		Summe	
36.50	ULG	Einbauteile u.Verbindungsmittel aus Stahl			

Leistungsverzeichnis

ehem. Arzthaus Hallstatt (047)

LV	02	ZIMMERMEISTERARBEITEN			
LG	36	Holzbau			
ULG	36.50	Einbauteile u.Verbindungsmittel aus Stahl			
Nr.		Leistungsbeschreibung	Menge/ Einh.	Preis (EP)	Gesamt (GP)
	V	Vorbemerkung Im Folgenden sind Einbauteile und Verbindungsmitteln aus Stahl beschrieben. Einkalkulierte Leistungen: Stahlbaumäßig gefertigte, nicht geschweißte Einbauteile mit einer Einzelmasse bis 1 kg und erforderliche Verbindungsmittel bis 1 kg je Verbindungsmittelgruppe sind in die Einheitspreise einkalkuliert.			
36.50.06	Z	Stahlträger/-säulen liefern und versetzen, verzinkt Stahlträger liefern und versetzen, verzinkt, mit oder ohne Stahlplatten, als Auflagerverstärkung auf fertigen Auflagern. Im Positionsstichwort ist die Einzelmasse angegeben.			
36.50.06 A	Z	Stahlsäule Formrohr 80/80/5 liefern und montieren von verzinkten Formrohrstahlsäule lt. statischem Erf. Abmessungen: Breite: 80 mm Tiefe: 80 mm Wandstärke: 5 mm Länge: 3500 mm sämtliche Kopf-/ Fussplatten sowie die Montage (Verdübelung bzw. Verguss in Massivholzdecken) ist in den Einheitspreis einzukalkulieren in der Berechnung werden die Stützen ohne unterschied ihrer Länge nach Stück abgerechnet			
			3 Stk	EP.....	GP
ULG 36.50		Einbauteile u.Verbindungsmittel aus Stahl		Summe	
36.65	ULG	Terrassen-u.Balkonbeläge			
36.65.02	LB	Terrassendielen, einschließlich Unterkonstruktion, sichtbar von oben ges Terrassendielen, einschließlich Unterkonstruktion, sichtbar von oben geschraubt.			
36.65.02 A	LB	Terrassendielen Lärche Lärche, bestehend aus: <ul style="list-style-type: none">• Rost (Unterkonstruktion) mit der Qualität: AB gem. VEH (Verband der Europäischen Hobelindustrie)			
- Fortsetzung auf nächster Seite -					
Übertrag:					

Leistungsverzeichnis

ehem. Arzthaus Hallstatt (047)

LV	02	ZIMMERMEISTERARBEITEN			
LG	36	Holzbau			
ULG	36.65	Terrassen-u.Balkonbeläge			
Nr.	Leistungsbeschreibung		Menge/ Einh.	Preis (EP)	Gesamt (GP)
	Achsabstand Unterkonstruktion (cm): <u>50 cm</u> • Staffel Unterkonstruktion, Höhe (cm): <u>3</u> • Dielen: Qualität: <u>VEH</u> Terrassendiele (Breite/Höhe) cm: <u>120-145/24 mm etwa</u> Oberfläche: <u>gehobelt</u>		20,5 m²	EP.....	GP
*** Eventualpos.					
36.65.02 B	LB	Terrassendielen Bestehend aus: • Rost (Unterkonstruktion) mit der Qualität: AB gem. VEH (Verband der Europäischen Hobelindustrie) • Rost/Holzart: <u>Lärche</u> • Rost/Achsabstand Unterkonstruktion (cm): <u>50</u> • Staffel Unterkonstruktion, Höhe (cm): <u>3</u> • Dielen: Dielen/Holzart: <u>Lärche</u> Dielen/Qualität: <u>VEH</u> Terrassendiele (Breite/Höhe) cm: <u>120-145/24 mm</u> Dielen/Oberfläche: <u>geriffelt</u>	20,5 m²	EP.....	- Nur EP -
36.65.04	LB	Vertikale, seitliche (Bekleidung). Vertikale, seitliche (Bekleidung).			
36.65.04 A	LB	Vertikale,seitliche Bekleidung Der Art bzw. Ausführung der Terrassendielen angepasst. Höhe (cm): <u>8</u> Betrifft Position(en): <u>02A bzw. 02B</u>	27,78 m	EP.....	GP
36.65.05	LB	Aufzahlung (Az) auf Terrassendielen für eine Unterlage, Aufständerung bz Aufzahlung (Az) auf Terrassendielen für eine Unterlage, Aufständerung bzw. einen Niveauausgleich.			
36.65.05 B	LB	Az Terrassendielen f.Aufständerung Distanzf.verzinkt Aufständerung mit Distanzfüßen, feuerverzinkt. Höhe von/bis (cm): <u>5-2</u>	20,5 m²	EP.....	GP
Übertrag:					

Leistungsverzeichnis

ehem. Arzthaus Hallstatt (047)

LV	02	ZIMMERMEISTERARBEITEN			
LG	36	Holzbau			
ULG	36.65	Terrassen-u.Balkonbeläge			
Nr.		Leistungsbeschreibung	Menge/ Einh.	Preis (EP)	Gesamt (GP)
36.65.12	Z	Bankkonstruktionen herstellen liefern und montieren einer Sitzfläche aus Holz Holzart: Lärche, gehobelt Dimensionen: Kantholz 80/80 montiert auf Stahlträger (Winkel ca. 30x45cm) die in die Stahlbetonwand befestigt werden können (Stahl verzinkt). Abstand ca. 60 cm siehe Schnitt BB			
36.65.12 A	Z	Sitzbank Sitzflächenbreite ca. 45 cm		Lohn	
				Sonstiges.....	
			5 m	EP.....	GP
ULG 36.65		Terrassen-u.Balkonbeläge		Summe	
36.70	ULG	Einfriedungen aus Holz			
36.70.01	LB	Lattenzaun aus Lärchenholz, sägerau oder gehobelt, mit zwei Tragriegeln Lattenzaun aus Lärchenholz, sägerau oder gehobelt, mit zwei Tragriegeln und Standsäulen aus Kantholz im Abstand bis 3 m, Lattenabstand ist gleich Lattenbreite (alle Querschnitte im Raumaß). Das Versetzen der Standsäulen ist in eigenen Positionen beschrieben. Abgerechnet wird die einfache Ansichtsfläche, ohne Abzug von Türen und Toren. Im Positionsstichwort sind die Abmessungen der Latten (cm) und die Höhe des Zaunes angegeben.			
36.70.01 J	Z	Lattenzaun geh.Lä. 3x10cm ü.1-1,5m, Abst. 2,0 cm Tragriegel mindestens 5 x 8 cm, Standsäule 12 x 12 cm. Latten in Abstand von 2 cm montiert alle Holzteile 2mal lasiert			
			22,339 m²	EP.....	GP
Übertrag:					

Leistungsverzeichnis

ehem. Arzthaus Hallstatt (047)

LV	02	ZIMMERMEISTERARBEITEN			
LG	36	Holzbau			
ULG	36.70	Einfriedungen aus Holz			
Nr.		Leistungsbeschreibung	Menge/ Einh.	Preis (EP)	Gesamt (GP)
36.70.01 K	Z	Lattenzaun geh.Lä. 3x10cm ü.1,5-2m Abstand 2,0 cm Tragriegel mindestens 5 x 8 cm, Standsäule 12 x 12 cm. Latten in Abstand von 2 cm montiert alle Holzteile 2mal lasiert	2,88 m²	EP.....	GP
36.70.01 X	Z	Aufzählung (Az) für oberers Abdeckbrett b15cm in leichten Gefälle auf Zaunsäule montiert Breite des Bretts bis 15 cm		Lohn Sonstiges.....	
			19,66 m	EP.....	GP
*** Eventualpos.					
36.70.01 Z	Z	Minderpreis für Ausführung in Fichte		Lohn Sonstiges.....	
			25,219 m²	EP.....	- Nur EP -
36.70.03	LB	Standsäule aus Holz für Latten- oder Plankenzäune, ohne Unterschied des Standsäule aus Holz für Latten- oder Plankenzäune, ohne Unterschied des Holzquerschnittes und der Zaunhöhe.			
36.70.03 B	LB	Holzzaunsäule m.Stahlschuh auf Betonsockel Mit einem Stahlschuh (feuerverzinkt) auf dem vorhandenen Betonsockel befestigt.	22 Stk	EP.....	GP
36.70.05	LB	Aufzählung (Az) auf Zäune aus Holz. Aufzählung (Az) auf Zäune aus Holz.			
*** Eventualpos.					
36.70.05 A	LB	Az Holzzaun f.Tür b.1m Für Türen mit Türpfosten, einschließlich Langbändern mit Stützkegeln und Querriegeln, feuerverzinkt, einschließlich Schloss (ohne Schließzylinder) und Beschlag. Lichte Breite (Tür) bis 1 m.	1 Stk	EP.....	- Nur EP -
Übertrag:					

Leistungsverzeichnis

ehem. Arzthaus Hallstatt (047)

LV	02	ZIMMERMEISTERARBEITEN			
LG	36	Holzbau			
ULG	36.70	Einfriedungen aus Holz			
Nr.		Leistungsbeschreibung	Menge/ Einh.	Preis (EP)	Gesamt (GP)
36.70.05 B	LB	Az Holzzaun f.Tor b.2,5m Für zweiflügelige Tore mit Torpfosten, einschließlich Langbändern mit Stützkegeln, einschließlich Schloss (ohne Schließzylinder) und Beschlag. Bodenschieber mit zwei Führungen aus Stahl, alle Beschläge feuerverzinkt. Lichte Breite (Tor) bis 2,5 m.	1 Stk	EP.....	GP
36.70.06	LB	Beplankungen für Zäune aus Holz. Beplankungen für Zäune aus Holz.			
36.70.06 A	LB	Beplankung f.Stahlkonstruktion AG Mit vom AG beigestellten Stahlkonstruktion. gemäß Plan: <u> Mülleinhausung Vorplatz Ost </u>	1 Stk	EP.....	GP
ULG 36.70		Einfriedungen aus Holz		Summe	
36.75	ULG	Sonstiges, Dacheinbauten			
36.75.18	LB	Ausklappbare Metalltreppe in feuerhemmender Ausführung EI 30, einschließ Ausklappbare Metalltreppe in feuerhemmender Ausführung EI 30, einschließlich seitlich oder nach hinten automatisch öffnendem Oberdeckel, Metalloberflächen pulverbeschichtet oder verzinkt. Raumhöhe: bis 2,7 m Einbauhöhe: 50 cm Im Positionsstichwort ist die Abmessung der Deckenaussparung (m) angegeben.			
36.75.18 A	LB	Klapptreppe EI30 b.2,7m 0,7x1,2m	1 Stk	EP.....	GP
36.75.36	LB	Laufstege auf nicht begehbare Dachböden für den Zugang z.B. zu Dachausst Laufstege auf nicht begehbare Dachböden für den Zugang z.B. zu Dachausstiegen, Kaminen, Lüftungen. Aus Pfostenbelag 50 cm breit und 5 cm dick, einschließlich Traghölzer (Mindestquerschnitt 10 x 24 cm) im Abstand von 150 cm. Erschwernisse sind in eigenen Positionen zu beschreiben.			
					Übertrag:

Leistungsverzeichnis

ehem. Arzthaus Hallstatt (047)

LV	02	ZIMMERMEISTERARBEITEN		
LG	36	Holzbau		
ULG	36.75	Sonstiges, Dacheinbauten		
Nr.	Leistungsbeschreibung	Menge/ Einh.	Preis (EP)	Gesamt (GP)
36.75.36 A	LB Laufstege f.nicht begehbare Dachböden			
		15 m	EP.....	GP
36.75.39	Z Ausschnitt für Dachflächenfenster/Dachausstieg Ausschnitt für Dachflächenfenster/Dachausstieg in best. Dach herstellen, inkl. sämtlicher Auswechslungen und UK für Leibung neu. Im Positionsstichwort sind die Abmessungen (cm) des Dachflächenfensters/Dachausstiegs angegeben.			
36.75.39 A	Z Ausschnitt für Dachausstieg 60/60 Abmessung : 60/60 cm Innenlichte			
		2 Stk	EP.....	GP
36.75.40	Z Dachflächenfenster aus Holz (H-Dachfl-fenst.), fertige Oberfläche mit la Dachflächenfenster aus Holz (H-Dachfl-fenst.), fertige Oberfläche mit lasierendem Anstrich, mit Außenverblechung, Eindeckrahmen für den Einzeleinbau in flachem Dachmaterial, mit Wärmeschutzglas, k-Wert (Gesamtkonstruktion) höchstens 1,9 W/m ² K, bewertetes Schalldämmmaß, Rw mindestens 35 dB.			
36.75.40 A	Z H-Dachfl-fenst.flach Schwfl.AI - Dachausstieg 50/80 Mit Schwingflügel (Schwfl.), Außenverblechung in Aluminium (Al), kunststoffbeschichtet oder einbrennlackiert nach Wahl des Auftraggebers. Fensterstockaußenmaß. 50/80			
		2 Stk	EP.....	GP
36.75.40 C	Z H-Dachfl-fenst.flach Schwfl.AI 94/140 Mit Schwingflügel (Schwfl.), Außenverblechung in Aluminium (Al), kunststoffbeschichtet oder einbrennlackiert nach Wahl des Auftraggebers. Fensterstockaußenmaß. 94/140			
		1 Stk	EP.....	GP
36.75.40 E	Z H-Dachfl-fenst.flach Schwfl.AI 114/140 Mit Schwingflügel (Schwfl.), Außenverblechung in Aluminium (Al), kunststoffbeschichtet oder einbrennlackiert nach Wahl des Auftraggebers. Fensterstockaußenmaß. 114/140			
		4 Stk	EP.....	GP
Übertrag:				

Leistungsverzeichnis

ehem. Arzthaus Hallstatt (047)

LV	02	ZIMMERMEISTERARBEITEN			
LG	36	Holzbau			
ULG	36.75	Sonstiges, Dacheinbauten			
Nr.		Leistungsbeschreibung	Menge/ Einh.	Preis (EP)	Gesamt (GP)
36.75.40 F	Z	H-Dachfl-fenst.flach Schwfl.AI 114/160 Mit Schwingflügel (Schwfl.), Außenverblechung in Aluminium (Al), kunststoffbeschichtet oder einbrennlackiert nach Wahl des Auftraggebers. Fensterstockaußenmaß. 114/140	1 Stk	EP.....	GP
36.75.40 G	Z	H-Dachfl-fenst.flach Schwfl.AI 134/160 Mit Schwingflügel (Schwfl.), Außenverblechung in Aluminium (Al), kunststoffbeschichtet oder einbrennlackiert nach Wahl des Auftraggebers. Fensterstockaußenmaß. 134/160	1 Stk	EP.....	GP
36.75.41	Z	Aufzahlung (Az) auf die Positionen Dachflächenfenster (Dachfl-fe.) für e Aufzahlung (Az) auf die Positionen Dachflächenfenster (Dachfl-fe.) siehe Nachfolgetexte			
36.75.41 A	Z	Az Dachfl-fe.Stockverlängerung Fensterstockaußenmaß:	9 Stk	EP.....	GP
36.75.41 C	Z	Az Dachfl-fe_elektrisch Dachflächenfenster elektrisch mit: - Regensensor - Windsensor - Fernbedienung Fensterstockaußenmaß: wie vorher erwähnt	7 Stk	EP.....	GP
36.75.41 D	Z	Az Dachfl-fe.Beschattung Az für eine ausselnliegende Beschattung für DFF mit: - Regensensor - Windsensor - Fernbedienung Fensterstockaußenmaß: wie vorher erwähnt (Pos 40 A)	5 Stk	EP.....	GP
36.75.41 E	Z	Az Dachfl-fe_elektrisch RWA Az auf die Position Dachflächenfenster für die Ausführung des Fenster als Braundrauchentlüftungselment	2 Stk	EP.....	GP
Übertrag:					

Leistungsverzeichnis

ehem. Arzthaus Hallstatt (047)

LV	02	ZIMMERMEISTERARBEITEN			
LG	36	Holzbau			
ULG	36.75	Sonstiges, Dacheinbauten			
Nr.	Leistungsbeschreibung	Menge/ Einh.	Preis (EP)	Gesamt (GP)	
ULG 36.75	Sonstiges, Dacheinbauten			Summe	
36.80	ULG Instandsetzungsarbeiten				
	V Vorbemerkung				
	Im Folgenden sind Instandsetzungsarbeiten ohne Unterschied ob behandeltes oder nicht behandeltes Holz beschrieben.				
	1. Leistungsumfang/einkalkulierte Leistungen:				
	Unterstellungen: Beim Ersatz schadhafter Teile des Dachtragwerks sind alle notwendigen Unterstellungen im Einheitspreis einkalkuliert.				
	Entsorgen: Im Folgenden ist unter dem Begriff Entsorgen das Laden, Abtransportieren sowie das Verwerten, Deponieren oder Entsorgen der Baurestmassen zu verstehen.				
	2. Abbrechen, Abschlagen:				
	Die Ausdrücke Abbrechen oder Abschlagen bedeuten, dass der Auftraggeber mit einer Wiederverwendung des Materials nicht rechnet.				
	3. Auslösen, Demontieren:				
	Die Ausdrücke Auslösen oder Demontieren bedeuten ein sorgfältiges Auslösen oder Demontieren zwecks Wiederverwendung.				
36.80.20	Z Verstärken Deckentramen m.Pfosten				
	Verstärken von Deckenkonstruktionsteilen im Postioionsstichwort sind die Dimensonen angegeben				
36.80.20 A	Z Verstärken Tram m.Pfosten 5/20cm				
	Von Deckentramen beidseits mit 5 cm dicken Pfosten bis 20 cm breit.				
	Einschließlich Ausgleichen der Flucht bis 10 cm.				
		38,5 m	EP.....	GP	
36.80.20 A	Z Verstärken Tram m. Kantholz 14/25cm				
	Von Deckentramen mit 14 cm dicken Pfosten bis 25 cm breit.				
	Fest mit den bestehenden Tramen verbunden				
		64,5 m	EP.....	GP	
ULG 36.80	Instandsetzungsarbeiten			Summe	
36.90	ULG Regieleistungen				

Leistungsverzeichnis

ehem. Arzthaus Hallstatt (047)

LV	02	ZIMMERMEISTERARBEITEN		
LG	36	Holzbau		
ULG	36.90	Regieleistungen		
Nr.	Leistungsbeschreibung	Menge/ Einh.	Preis (EP)	Gesamt (GP)
V	Vorbemerkung 1. Allgemeines: In dieser Unterleistungsgruppe werden nur angehängte Regieleistungen gemäß ÖNORM B 2110 erfasst. Regieleistungen werden nur ausgeführt, wenn sie vom Auftraggeber im Einzelfall angeordnet werden, auch wenn sie im Vertrag (Leistungsverzeichnis) vorgesehen sind. Die aufgewendeten Stunden, verwendeten Geräte, Transportleistungen und verbrauchten Stoffe werden täglich in die Regiescheine eingetragen und dem Auftraggeber zur Gegenzeichnung vorgelegt. 2. Mengenänderungen: Die Bestimmungen, wonach bei Mengenänderungen die Neuvereinbarung von Einheitspreisen verlangt werden kann, sind auf Regieleistungen nicht anwendbar. 3. Beschäftigungsgruppen: Die angeführten Beschäftigungsgruppen entsprechen den kollektivvertraglichen Regelungen. In den Stundensätzen sind auch anteilige Wegegelder, Fahrtspesen und Aufwandsentschädigungen (Auslösen) einkalkuliert. Verrechnet wird die an der Arbeits- oder Montagestelle tatsächlich geleistete Arbeitszeit, die kleinste Einheit ist die angefangene halbe Stunde. 4. Leistungsumfang/einkalkulierte Leistungen: Die Einheitspreise für Stoffe gelten frei Baustelle, einschließlich Abladen. 5. Ausmaß- und Abrechnungsregeln: Zur Verrechnung kommen die Stundensätze jener Beschäftigungsgruppe, die für die jeweilige Regieleistung ausreicht, unabhängig von der Qualifizierung des tatsächlich eingesetzten Personals.			
36.90.01	LB Regiestunden. Regiestunden.			
36.90.01 A	LB Regiestunde Facharbeiter Facharbeiter.			
			Lohn	
			Sonstiges.....	
		30 h	EP.....	GP
36.90.01 B	LB Regiestunde Hilfsarbeiter Hilfsarbeiter.			
			Lohn	
			Sonstiges.....	
		30 h	EP.....	GP
Übertrag:				

Leistungsverzeichnis

ehem. Arzthaus Hallstatt (047)

LV	02	ZIMMERMEISTERARBEITEN		
LG	36	Holzbau		
ULG	36.90	Regieleistungen		
Nr.	Leistungsbeschreibung	Menge/ Einh.	Preis (EP)	Gesamt (GP)
36.90.51 0	LB Materiallieferungen f.Regieleistungen Materiallieferungen für angeordnete Regieleistungen, für die keine gesonderten Regiepositionen ausgeschrieben wurden, werden mit einem prozentuellen Aufschlag (Gesamtzuschlag Material) auf die vom Auftragnehmer nachgewiesenen Materialkosten frei Bau (ohne Umsatzsteuer) abgerechnet (sinngemäß K4 nach ÖNORM B 2061). Der Rechnungsbetrag ist durch saldierte Rechnungen nachzuweisen und muss allfällige gewährte Rabatte berücksichtigen. Skonti (Nachlässe bei früherem Zahlungsziel) oder Zinsen für verspätete Zahlungen bleiben unberücksichtigt. Diese Position unterliegt auch bei Verträgen zu veränderlichen Preisen nicht der Preisumrechnung. Als Einheitspreis wird der angebotene Prozentsatz mit höchstens 2 Stellen nach dem Komma als Faktor eingesetzt. 1 VE = 1 EURO Beispiel: angebotener Prozentsatz: +12% als Einheitspreis einzusetzen: 1,12 Lohn Sonstiges..... 2 500 VE EP..... GP			
ULG 36.90	Regieleistungen		Summe	
LG 36	Holzbau		Summe	

LV-Zusammenfassung

ehem. Arzthaus Hallstatt (047)

LV	02	ZIMMERMEISTERARBEITEN		
Nr.	Bezeichnung		Seite	Gesamt in EUR
00	LG	Allgemeine Bestimmungen	5	nur Textinformation
00.11	ULG	Angebotsbestimmungen	5	nur Textinformation
00.12	ULG	Umstände der Leistungserbringung	8	nur Textinformation
00.13	ULG	Zusammenfassende Beschreibung der Leistung	9	nur Textinformation
00.14	ULG	Allgemeine Bestimmungen	10	nur Textinformation
00.16	ULG	Besondere Bestimmungen für den Einzelfall	11	nur Textinformation
36	LG	Holzbau	14
36.00	ULG	Wählbare Vorbemerkungen	15	nur Textinformation
36.01	ULG	Sonderkosten der Baustelle	15
36.12	ULG	Holzriegelbau konventionell	16
36.15	ULG	Dämmpaket Wand	20
36.19	ULG	Fassade	21
36.20	ULG	Rohbauelement Holzmassivdecke Brettsperholz	24
36.22	ULG	Holzbalkendecke	26
36.25	ULG	Dämmpaket Decke	26
36.26	ULG	Innenbekleidung Decke	28
36.29	ULG	Fussbodenaufbau	28
36.31	ULG	Dachtragwerk konventionell	30
36.35	ULG	Dämmpaket Dach	34
36.36	ULG	Innenbekleidung Dach	37
36.39	ULG	Dachaufbau	37
36.40	ULG	Holzbauwerke	42
36.45	ULG	Holztragwerke Einzelbauteil	43
36.50	ULG	Einbauteile u.Verbindungsmittel aus Stahl	45
36.65	ULG	Terrassen-u.Balkonbeläge	45
36.70	ULG	Einfriedungen aus Holz	47
36.75	ULG	Sonstiges, Dacheinbauten	49
36.80	ULG	Instandsetzungsarbeiten	52

LV-Zusammenfassung

ehem. Arzthaus Hallstatt (047)

LV	02	ZIMMERMEISTERARBEITEN			
Nr.	Bezeichnung		Seite	Gesamt in EUR	
36.90	ULG	Regieleistungen	53	
Summe LV 02 ZIMMERMEISTERARBEITEN					
			Angebotssumme, Netto:	EUR
Stempel			zzgl. MwSt. (20,0 %):	EUR
.....			<u>Angebotssumme, Brutto:</u>	EUR	<u>.....</u>
Anbieter - Unterschrift					