Gemeinde Engerwitzdorf - Hauptwohnsitze 1.1.2018 nach 250m Rasterzellen

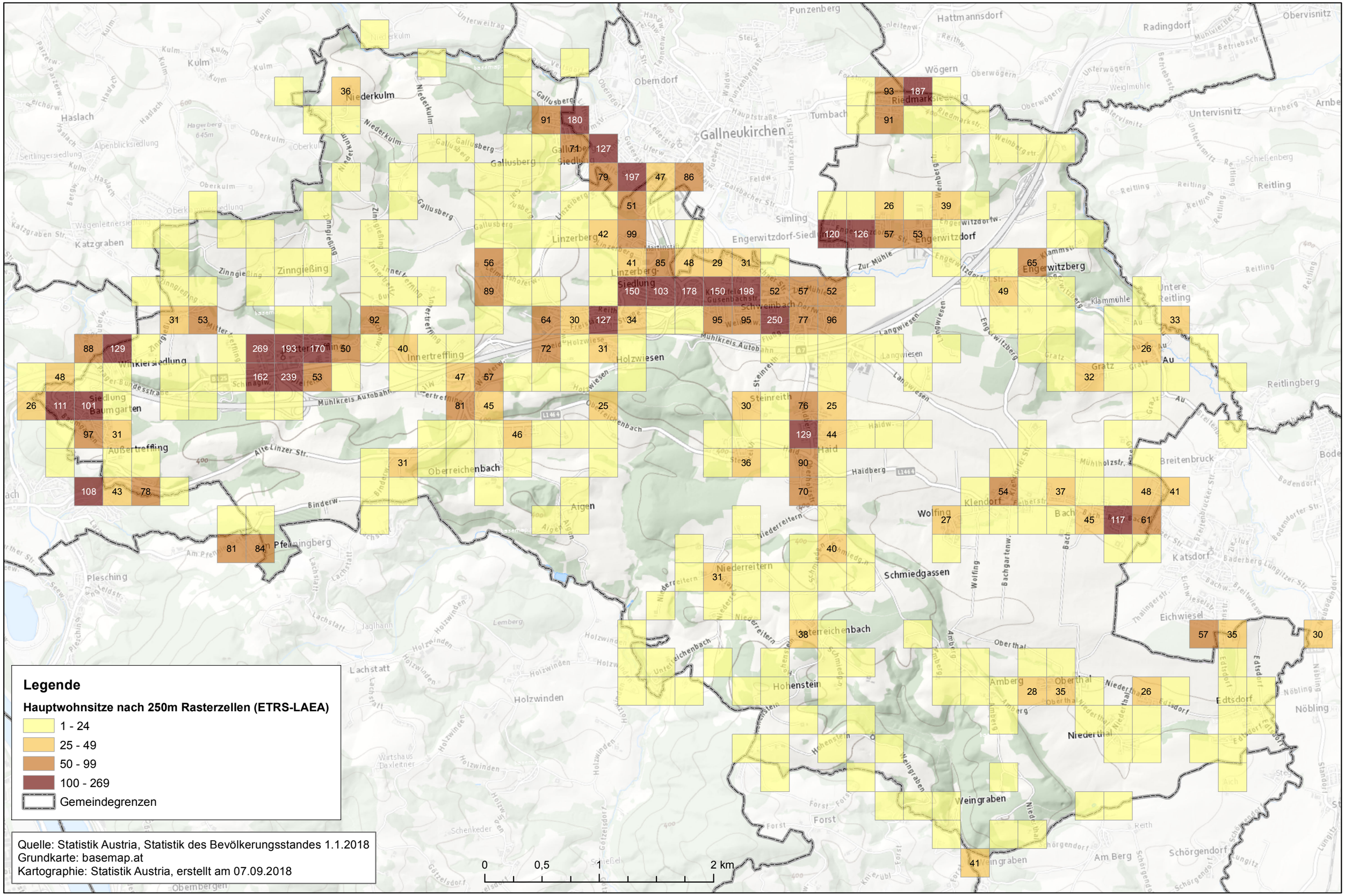
Legende
Hauptwohnsitze nach 250m Rasterzellen (ETRS-LAEA)
1 - 24
25 - 49
50 - 99
100 - 269
Gemeindegrenzen
Quelle: Statistik Austria, Statistik des Bevölkerungsstandes 1.1.2018
Grundkarte: basemap.at
Kartographie: Statistik Austria, erstellt am 07.09.2018
0
0,5
1
2 km
Gallneukirchen
Engerwitzdorf
Niederkulm
Obemdorf
Wögern
Hattmannsdorf
Radingdorf
Obervisnitz
Untervisnitz
Reitling
Untere Reitling
Reitlingberg
Klammühle
Innertreffling
Außertreffling
Oberreichenbach
Niederreitern
Schmiedgassen
Wolfing
Klendorf
Katsdorf
Breitenbruck
Eichwiesel
Edtsdorf
Nöbling
Niederthal
Oberthal
Amberg
Hohenstein
Weingraben
Forst
Holzwinden
Lachstatt
Pfennigberg
Plesching
Haslach
Katzgraben
Zinngießing
Linzerberg
Gallusberg
Siedlung
Schweinbach
Holzwiesen
Steinreith
Haid
Haidberg
Aigen
Langwiesen
Mühlkreis Autobahn
Alte Linzer Str.
Binderw.
Gratz
Au
Baumgarten
Winklersiedlung
Simling
Tumbach
Riedmark
Punzenberg
Schießenberg
Arnberg
Am Berg
Schörgendorf
Obembergen
Wirtshaus Daxleitner
Schenkeder
Lemberg
Jaglhann
Götzelsdorf
Bodendorf
Bodendorfer Str.
Breitenbrucker Str.
Eichwieselstr.
Thalingerstr.
Baderberg Lungitzer Str.
Wolfingstr.
Bachgartenw.
Amberg
Niederthalstr.
Edtsdorfstr.
Nöblingstr.
Weingrabenstr.
Hohensteinstr.
Niederreitern
Schmiedgassen
Oberreichenbach
Unteroberreichenbach
Oberthal
Niederthal
Edtsdorf
Nöbling
Schörgendorf
Am Berg